

きしわだ所報

2018

10

TOPICS

第464回常議員会

商工祭併設行事予算案などを承認

時代を読み解くツボ

「なぜ、日銀の金融政策は分かりにくいのか？」

トレンド通信

「サッカー元日本代表・岡田監督が教えてくれたもの」

**新潟・釧路
新規就航**

**2018.03.01
関空－新潟**

**2018.08.01
関空－釧路**

Peach 航空券のことなら新日本旅行におまかせ下さい!

■トーク旅行センター

東岸和田イオン・トークタウン内

Tel.072-439-4511

■イオン和泉府中店旅のサロン

イオン和泉府中店内

Tel.0725-43-1011

■本店営業部

岸和田市西之内町 65-26

Tel.072-438-6300

■第二阪和旅行センター

岸和田市西之内町 65-26

Tel.072-437-0039

■おとりウィングス旅のサロン

おとりウィングス内

Tel.072-260-1600

■ノバティながの店

河内長野駅前パティながの北館 3F

Tel.0721-52-0111

無段階自動ティーアップ
オートセッターゴルフ練習場



TEL (072) 426-6758

FIFA 推薦モンドターフ
(38m × 18m) 4面完備 フットサル場



TEL (072) 427-5151
<http://www.diamond-futsal.com/>

岸和田市額原町 548 番地 (JR 下松駅東へ 800m)
育和実業株式会社

CONTENTS
目次

きしわだ所報

2018

10

◆TOPICS

第464回常議員会
2 商工祭併設行事予算案などを承認

◆会議所の動き

- 2 建設部会が岸和田市長へ要望書及び質問書を提出
3 青年部活動報告
泉州地域広域観光連携協議会

◆会員情報

- 5 新入会員のご紹介

◆景気観測

- 6 「市内景気観測」調査結果

◆連載

- 7 快進撃企業に学べ
9 時代を読み解くツボ
11 トレンド通信
13 くらしとごみ

- 表紙 -



岸和田市「ここに残る景観資源発掘プロジェクト」
ここに残るみち景観

「積川町・水路のある古の町並み」

- 岸和田市景観審議会による講評 -

積川町にあるこの水路は、周辺の旧家の町並みと一体的な景観を形成しており歴史の風情を感じさせる水辺である。ゴミひとつなく良好に維持管理がなされていることから、この水路は地域住民にとって心を癒す水辺として親しまれているように思えた。現在まで農業用水路として、地域の人々に大切に守られ続けている。美しいまちなみと共に将来に継承すべき水辺である。

マル経融資

小規模事業者経営改善資金

無担保 無保証

低金利 手数料不要

マル経融資は、小規模事業者の方々の経営をバックアップするために無担保・無保証人で商工会議所の推薦にもとづき融資される日本政策金融公庫の公的融資制度です。

融資限度額 2,000万円

返済期間 運転資金：7年以内
設備資金：10年以内

担保・保証人 不要

利率 1.11%
(H30年9月26日現在)

融資条件

- ◆従業員20人以下(宿泊業と娯楽業を除く商業・サービス業は5人以下)の法人・個人事業主
- ◆商工会議所の経営・金融指導を受けて事業改善に取り組んでいる
- ◆最近1年以上、同一会議所の地区内で事業を行っている
- ◆商工業者であり、日本政策金融公庫の融資対象業種を営んでいる
- ◆税金(所得税、法人税、事業税、住民税)を完納している

 岸和田商工会議所
THE KISHIWADA CHAMBER OF COMMERCE & INDUSTRY

〒596-0045 岸和田市別所町3丁目13番26号
TEL.072-439-5023 FAX.072-436-3030
<http://www.kishiwada-cci.or.jp>

第464回常議員会

平成30年9月26日、岸和田商工会議所において、第464回常議員会を開催しました。当日は、商工祭併設行事予算（案）をはじめとする各議案についての審議が行われ、各議案は、原案通り承認されました。



【議案事項】

◆ 商工祭併設行事予算（案）に関する件

◆ 年賀交歓会に関する件

◆ きしわだ歌謡祭への後援並びに会員サービス事業（案）に関する件

◆ その他

【報告事項】

◆ 議員視察見学会の開催について

◆ 産業会館・商工会議所の駐車場について

◆ 泉州地域広域観光連携協議会について

◆ 岸和田商店街連合会「きしわだトクトク商品券」事業について

◆ 建設部会より岸和田市への要望について

◆ 議員職務執行者の変更届出について

◆ 新入会員加入承認について

◆ 前回常議員会以降の主たる行事並びに本日以降の行事について



建設部会から岸和田市長へ

「市内建設関連事業者の受注環境向上等に関する要望及び

岸和田市のまちづくりに関する質問書」を提出

当所建設部会では、平成30年9月21日（金）、中井秀樹会頭と建設部会から岩出正次部会長、山本雄一副部会長が岸和田市を訪問し、永野耕平市長、小山藤夫副市長に対し、「市内建設関連事業者の受注環境向上等に関する要望及び岸和田市のまちづくりに関する質問書」を提出しました。

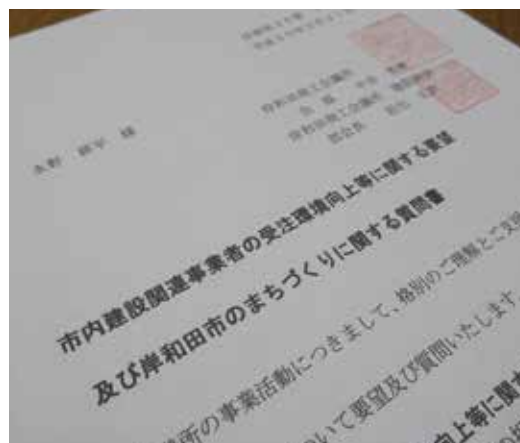
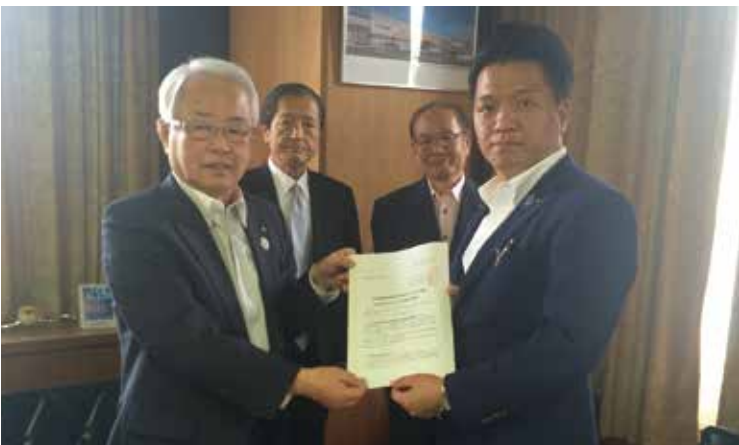

依然として厳しい構造不況が続く中、建設業界を取り巻く環境は、官公需要の停滞、従業員の確保難、材料価格の上昇など、厳しい状況にあります。

そこで、「受注機会の拡大」「市内業者への優先発注」「発注・入札方法の改善」「無電柱化の推進」の4項目について要望し、また、「平成29年の台風による大沢町における土砂崩れについて」「市役所の移転問題について」「岸和田競輪場について」の3項目について質問し、意見交換を行いました。

青年部活動報告

9月祭礼観光案内事業「岸和田だんじり祭まち歩き案内」を実施

岸和田商工会議所青年部では、平成30年9月15日、16日に開催された岸和田だんじり祭において、全国からだんじり祭を見物に来られた観光客の皆様に対して、だんじり祭や観光名所を見て頂きながら、だんじり会館までの道案内を行う観光案内事業「岸和田だんじり祭まち歩き案内」を実施しました。

近年は観光客が年々減少しており、今年も秋雨前線による天候の悪化が心配されましたが、2日間とも雨に見舞われることなく、無事に観光事業を実施することができました。

ご案内した観光客の皆様からは「だんじり祭りや岸和田の観光名所を楽しく、安全に見物することができて、とても満足しています。」とのお声を頂き、微力ながら岸和田の観光事業に貢献できたのではないかと感じました。

今回の事業には、他単会からも多数のご参加を頂き、また、青年部OBの方々には2日間に亘ってご協力を頂き、深く感謝するとともに、厚く御礼申し上げます。



泉州地域広域観光連携協議会

泉州地域のサイクルルートの試走・調査を実施

泉州地域広域観光連携協議会内に設置されたワーキングチーム（泉州地域の7商工会議所の中堅・若手職員7名で構成）の北部班（堺・高石・泉大津・和泉）が、8月下旬に堺市内の海浜地区のサイクルルートの試走ならびに周辺施設の調査を行いました。

北部班では、引き続き、堺市内の丘陵地区、高石市内、泉大津市内、和泉市内の調査を行い、様々な施設でヒアリングを行っていく予定です。

ワーキングチームでは、今後サイクルルートの先進地である松山市内のサイクルロードと広島県の尾道市と愛媛県の今治市を結ぶ「しまなみ海道（西瀬戸自動車道）」の視察を行い、泉州ならではの地域資源を活用したサイクリングコースの提案などに努めてまいります。



▲鉄砲鍛冶屋敷（堺区北旅籠町西）



▲堺伝統産業会館（堺区材木町西）



▲南宗寺（堺区南旅籠町東）



▲山口家住宅（堺区錦之町東）



▲堺駅前サイクルポート（堺区戎島町）



▲さかい利晶の杜（堺区宿院町西）



▲開口神社（堺区甲斐町東）

事業主の皆さまへ

大阪労働局からのお知らせ

「働き方」が変わります!

2019年4月1日から
働き方改革関連法が順次施行されます

◆ポイント1 施行:2019年4月1日～ ※中小企業は、2020年4月1日～

☑時間外労働の上限規制が導入されます!

時間外労働の上限について、月45時間、年360時間を原則とし、臨時的な特別な事情がある場合でも年720時間、単月100時間未満(休日労働含む)、複数月平均80時間(休日労働含む)を限度に設定する必要があります。

◆ポイント2 施行:2019年4月1日～

☑年次有給休暇の確実な取得が必要です!

使用者は、10日以上 of 年次有給休暇が付与される全ての労働者に対し、毎年5日、時季を指定して有給休暇を与える必要があります。

◆ポイント3 施行:2020年4月1日～ ※中小企業は、2021年4月1日～

☑正規雇用労働者と非正規雇用労働者の間の不合理な待遇差が禁止されます!

同一企業内において、正規雇用労働者と非正規雇用労働者(パートタイム労働者、有期雇用労働者、派遣労働者)の間で、基本給や賞与などの個々の待遇ごとに不合理な待遇差が禁止されます。

改正法の詳細は厚生労働省HP『「働き方改革」の実現に向けて』をご覧ください。
<http://www.mhlw.go.jp/stf/seisakunitsuite/bunya/0000148322.html>

【法律についてのお問い合わせ】

■労働基準法の改正に関するお問い合わせ

大阪労働局労働基準部監督課 ☎06-6949-6490
大阪市中央区大手前4-1-67 大阪合同庁舎第2号館9階

■労働安全衛生法の改正に関するお問い合わせ

大阪労働局労働基準部健康課 ☎06-6949-6500
大阪市中央区大手前4-1-67 大阪合同庁舎第2号館9階

■パートタイム・有期雇用労働法、労働時間等設定改善法の改正に関するお問い合わせ

大阪労働局雇用環境・均等部指導課 パートタイム・有期雇用労働法 ☎06-6941-8940
労働時間等設定改善法 ☎06-6949-6494
大阪市中央区大手前4-1-67 大阪合同庁舎第2号館8階

■労働者派遣法の改正に関するお問い合わせ

大阪労働局需給調整事業部需給調整事業第1課 ☎06-4790-6303
大阪市中央区常盤町1-3-8 中央大通FNビル14階

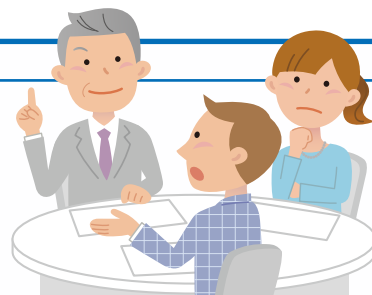

【課題解決のための相談窓口】

■大阪働き方改革推進支援・賃金相談センター ☎0120-791-149

大阪市北区茶屋町1-27 ABC-MARTビル5階 (株)東京リーガルマインド(LEC) 梅田駅前本校内
※労働時間管理のノウハウや賃金制度等の見直し、助成金の活用など、労務管理について、社会保険労務士等の専門家が相談に応じます。

新 NEW MEMBER 入会員のご紹介

ご入会、誠にありがとうございます。
-Thank you for joining-

事業所名	所在地	事業内容	所属部会
酒の肴 あがりや膳	岸和田市八阪町	飲食店	サービス
オート ガレージ クラフト	岸和田市額原町	自動車板金	サービス
左官 正	岸和田市岡山町	左官業	建設
特定非営利活動法人 福笑	岸和田市上野町西	障害福祉サービス	サービス
イー・プランニング	岸和田市藤井町	繊維製品企画・販売等	一般繊維工業
はた・さわだ行政書士事務所	岸和田市別所町	行政書士事務所	サービス
岸和田メカニック	岸和田市並松町	オートバイ用エンジン整備、各種機械整備	小売
福本笑事株式会社	岸和田市宮本町	不動産の売買・仲介	サービス

(順不同・敬称略)

岸和田商工会議所では、新たにご入会頂ける会員様を随意募集しています。
入会をご希望される事業所がございましたら、ご紹介頂きますようお願い
申し上げます。ご連絡を頂きましたら、職員がご説明にお伺いします。

ご入会に関するお問い合わせは

岸和田商工会議所まで
▶▶ 072-439-5023



専門相談窓口のご案内

相談の申込み・お問い合わせは
岸和田商工会議所 中小企業相談所まで
▶▶ TEL. 072-439-5023

岸和田商工会議所では、「専門相談窓口」を設置して、経営の幅広い分野にわたる悩みやご相談をお受けしています。
弁護士・税理士・弁理士・社会保険労務士などの各分野の専門家が親切かつ丁寧に対応して、適切なアドバイスをいたします。
ご相談はすべて無料、もちろん秘密は厳守いたします。お気軽にご利用ください。
なお、各相談窓口をご利用の際は、電話にて事前にご予約をお願いいたします。

○ 特許・発明 実用新案等	■ 相談日 10月18日(木) 13:00～16:00	■ 弁理士
○ 法 律	■ 相談日 10月24日(水) 13:00～16:00 ■ 相談日 11月8日(木) 13:00～16:00 ■ 相談日 11月13日(火) 13:00～16:00	■ 弁護士〔商取引・不動産取引・中小企業法務〕 ■ 弁護士〔民事・商事〕 ■ 弁護士〔商取引・不動産取引・中小企業法務〕
○ 税務・経理	■ 相談日 11月26日(月) 13:00～16:00	■ 税理士
○ よろず相談	■ 相談日 10月17日(水) 10:00～16:50 ■ 相談日 11月7日(水) 10:00～16:50	■ 大阪府よろず支援拠点コーディネーター ■ 大阪府よろず支援拠点コーディネーター
○ 創 業	■ 相談日 事前にご希望の日時をご連絡ください。	■ 商工会議所経営指導員
○ 事 業 承 継	■ 相談日 事前にご希望の日時をご連絡ください。	■ 事業承継コーディネーター

市内景気観測 9月調査結果 (9月1日～28日)

岸和田商工会議所では、岸和田市内の会員事業所（建設業・製造業・卸売業・小売業・サービス業）を対象に、景況並びに経済動向等に関する情報収集および分析を行い、今後の経営改善事業に資するとともに、これらの情報を会員事業所の皆様へ提供し、参考にさせていただいております。

【建設業】 業況・資金繰り・仕入単価D I 値は改善傾向、先行き見通しD I 値は悪化傾向、その他の項目はほぼ横ばい

【製造業】 採算・資金繰りD I 値は改善傾向、業況・従業員・先行き見通しD I 値は悪化傾向、その他の項目はほぼ横ばい

【卸売業】 業況・売上高・採算・資金繰り・仕入単価D I 値は改善傾向、従業員・先行き見通しD I 値は悪化傾向

【小売業】 売上高・資金繰りD I 値は悪化傾向、その他の項目はほぼ横ばい

【サービス業】 資金繰り・仕入単価・従業員・先行き見通しD I 値は悪化傾向、その他の項目はほぼ横ばい

※D I 値（景況判断指数）について

D I 値は、売上・採算・業況などの各項目についての、判断の状況を表す。ゼロを基準として、プラスの値で景気の上向き傾向を表す回答の割合が多いことを示し、マイナスの値で景気の下向き傾向を表す回答の割合が多いことを示す。

D I = (増加・好転などの回答割合) - (減少・悪化などの回答割合)

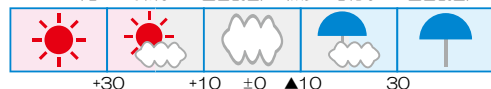

建設業						
業況	売上高	採算	資金繰り	仕入単価	従業員	先行き見通し
18.8	12.5	0.0	6.3	▲8.4	0.0	▲10.4

製造業						
業況	売上高	採算	資金繰り	仕入単価	従業員	先行き見通し
▲13.3	20.0	26.7	0.0	▲2.6	▲13.3	▲12.2

卸売業						
業況	売上高	採算	資金繰り	仕入単価	従業員	先行き見通し
6.7	0.0	13.3	▲26.7	▲6.7	▲13.3	▲18.9

小売業						
業況	売上高	採算	資金繰り	仕入単価	従業員	先行き見通し
▲5.9	0.0	5.9	▲17.6	▲11.8	0.0	1.0

サービス業						
業況	売上高	採算	資金繰り	仕入単価	従業員	先行き見通し
18.8	12.5	6.3	▲25.0	▲12.5	▲6.3	▲3.1

セミナーや会議、研修など様々なニーズに合わせてお使い頂けます。

岸和田市立産業会館 貸会議室のご案内

貸会議室に関するお問い合わせは

岸和田市立産業会館 貸室担当
▶▶ 072-439-5287



		9時～12時	13時～17時	18時～21時	9時～17時	13時～21時	9時～21時	定員	面積
市内	基本料金	6,000	9,000	11,000	14,000	19,000	25,000	210名	356㎡
	営利料金	12,000	18,000	22,000	28,000	38,000	50,000		
市外	基本料金	9,000	13,500	16,500	21,000	28,500	37,500		
	営利料金	15,000	22,500	27,500	35,000	47,500	62,500		
	冷房使用料	7,000	7,000	7,000	14,000	14,000	21,000		
	暖房使用料	10,000	10,000	10,000	20,000	20,000	30,000		

※座席のみの場合、400名まで使用可能

【単位：円（消費税込）】



		9時～12時	13時～17時	18時～21時	9時～17時	13時～21時	9時～21時	定員	面積
市内	基本料金	1,200	1,800	2,200	2,800	3,800	5,000	12名	31㎡
	営利料金	2,400	3,600	4,400	5,600	7,600	10,000		
市外	基本料金	1,800	2,700	3,300	4,200	5,700	7,500		
	営利料金	3,000	4,500	5,500	7,000	9,500	12,500		
	冷暖房使用料	1,000	1,000	1,000	2,000	2,000	3,000		

【単位：円（消費税込）】



		9時～12時	13時～17時	18時～21時	9時～17時	13時～21時	9時～21時	定員	面積
市内	基本料金	2,000	3,000	3,700	4,800	6,500	8,500	90名	136㎡
	営利料金	4,000	6,000	7,400	9,600	13,000	17,000		
市外	基本料金	3,000	4,500	5,550	7,200	9,750	12,750		
	営利料金	5,000	7,500	9,250	12,000	16,250	21,250		
	冷暖房使用料	3,000	3,000	3,000	6,000	6,000	9,000		

※座席のみの場合、150名まで使用可能

【単位：円（消費税込）】

注）使用内容によっては、お貸しできない場合があります。また、市外営利目的の場合は、大阪府内の方に限ります。

快進撃企業に学べ

地域の弱者のために

福祉車両を製造する西元自動車

北陸新幹線の新高岡駅で下車し、車で10分ほど走った富山県射水市内の大きな道路に面した場所に、小さな自動車整備工場がある。

ここが「西元自動車有限公司」で、主事業は社名の通り、自動車の修理、钣金塗装をはじめ、自動車やオートバイの小売り販売である。自動車整備業の多くは、当然ながら、自動車の整備や自動車保険がその売上高の大半を占めるが、同社の最大の売り上げは、自動車やオートバイの小売りである。

しかし、ここには美しい自動車を展示しているショールームがあるわけではない。小売りが最大の売上高となった理由は、同社が自動車に関するあらゆることに、ワンストップの

サービスを提供していることと、創業以来、企業の都合ではなく、その顧客に一番合っていると思われる自動車を、親身になって探し提供してきた誠実な経営姿勢が地域社会の高い評価を受けてきたからにほかならない。

同社の創業は1969年。現社長の西元勇司氏の父が、名古屋の自動車整備業で丁稚（でっち）奉公をした後に故郷へ帰り、一人でスタートさせた。子どもの頃から父親の仕事ぶりを見ていた現社長は、迷うことなく父の後を継ぐと決意し、愛知県の著名な自動車整備を学ぶ専門学校を卒業した後、同社に入社した。経営環境にも恵まれ、また若かったこともあり、一時、会社を数力所に拡大した

こともあるが、「何のために……」という原点に立ち返り、現在は会社を一つの拠点に戻している。

筆者が同社を高評価し、注目しているのは、こうした自動車整備工場の在り方だけではない。それは同社が数年前からあえて立ち上げた、もう一つの地域貢献・社会貢献事業である。

その事業は、福祉車両の製造・販売である。具体的にいえば、高齢や障がいのため、既存の自動車を運転できない社会的弱者のために、その人の状況に応じてオーダーメイドで既存の自動車を改良するというサービスである。

きっかけは、周辺に増えつつある移動難民・買い物難民といわれる高齢者と障がい者の存在を知ったことだ。自動車整備工場として支援しようと海外の福祉機器メーカーと提携し、立ち上がった。

余談だが、同社を訪問した当日、西元社長が駅から工場まで送迎してくれたその自動車が、まさに福祉車両であった。その自動車はハンドルが外側と内側の大小の二重構造になっており、内側にあるハンドル自体にブレーキやアクセルの機能が付加されているというものだった。

同社の事務所で、福祉車両に改造した車を利用している下半身に障がいのある高齢者からのサンキューレターを読ませていただき、真に世のため、人のためになっている企業と実感した。



坂本 光司/さかもと・こうじ

人を大切にする経営学会会長。
1947年生まれ。福井県立大学教授、
静岡文化芸術大学教授、法政大学大学院
政策創造研究科（地域づくり大学院）
教授などを歴任。国や県、市町、商工
会議所などの審議会・委員会の委員を
多数兼務している。

労働保険の成立手続はお済みですか

～労働者を一人でも雇用していれば労働保険に加入する必要があります～

労働保険とは

労災保険と雇用保険とを総称した言葉で、政府が管掌する強制保険制度です。

労働者を一人でも雇用していれば、加入手続を行わなければなりません（農林水産の一部の事業は除きます）。

労災保険とは

労働者の方が業務中や通勤途上に事故にあった場合に、必要な保険給付を行い、被災された方や遺族の方の生活を保護し、併せて社会復帰を促進する事業を行うための保険制度です。

雇用保険とは

労働者の方が失業した場合に、失業等給付を支給したり再就職を促進する事業を行うための保険制度です。

新たに労働者を雇い入れた場合は、保険料の納付とは別に、その都度、事業所を管轄する公共職業安定所（ハローワーク）に「雇用保険被保険者資格取得届」の提出が必要です。

加入手続は、労働基準監督署及び公共職業安定所（ハローワーク）で行っております。

まだ加入手続を行っていない事業主の方は、速やかに労働基準監督署又は公共職業安定所（ハローワーク）へご相談ください。

◎ 各種の届出等の事務処理については、労働保険事務組合や社会保険労務士に依頼することもできます。



厚生労働省・都道府県労働局・労働基準監督署・公共職業安定所

岸和田商工会議所では、労働保険の事務代行サービスを行っています。
岸和田商工会議所 労働保険事務組合のご案内

労働保険事務組合とは

事業主の委託を受けて、労働保険料等の申告及び納付や労災保険・雇用保険の各種の届出などを事業主に代わって行います。※労働保険事務の委託には、事務手数料が必要となります。

事務委託するメリットは

- 1) 事業主及び家族従業員も労災保険に特別加入できます。
- 2) 労働保険料を年間3回に分割して納付することができます。
- 3) 事業主自身の事務処理が軽減されます。

労働保険に関するお問い合わせは

岸和田商工会議所 中小企業相談所まで

▶▶▶ 072-439-5023

「金融引き締めか？ 金融緩和か？ それが問題だ」。

2018年7月31日、多くの市場関係者が、ハムレットのような心境で日銀による金融政策の修正を受け止めた。

日銀は金融緩和の副作用に配慮して長期金利（10年債利回り）の変動を容認する一方で、極めて低い政策金利水準を当面維持すると約束した。金融引き締めとも緩和とも解釈し得る、この政策決定に対する主要メディアの評価も大きく分かれた。

なぜ、日銀の金融政策はここまで分かりにくいのだろうか？

それは、日銀が以下の三つの課題を抱えているからにはかならない。

第一の課題は、金融政策決定会合に参加する多様なメンバーの同意を得るための「玉虫色」の議論をやめることである。

今回の政策決定の背景には、黒田東彦総裁、雨宮正佳副総裁が主導する執行部と、原田泰審議委員、片岡剛士審議委員を中心とする、いわゆる「リフレ派」の路線対立があると見られている。

執行部は、本音では、「イーールドカーブのフラット化（利回り曲線の平坦化）」に伴う、金融機関の経営悪化などの弊害を除去するために、

なぜ、日銀の金融政策は分かりにくいのか？

時代を読み説くツボ



熊谷 亮丸（くまがい みつまる）

株式会社大和総研 常務取締役
調査本部副本部長 チーフエコノミスト
財務省、総務省、内閣官房、内閣府、参議院などの公職を歴任。2018年より経済同友会幹事。2011年より株式会社財界研究所「財界賞・経営者賞」選考委員会 選考委員。

「平たく言えば過去の動向に引きずられることが判明した。」

日銀は、「量的・質的金融緩和」を導入した後、上記の挫折を経験するたびに、「マイナスイ金利政策」、そして直近の「イーールドカーブコントロール」による長期金利誘導などの新たな政策を次々に打ち出していったが、過去の政策に関する反省や整理が不十分であったため、極めて複雑で「つぎはぎ」だらけの政策体系となっていました。

現在、日銀の金融政策は、「四次元の金融政策」とも称され、量、質、マイナスの短期金利、長期金利誘導という四つの政策手段が複雑に絡み合っている。なぜこんなに複雑な政策体系になったかといえば、日銀が過去の政策を整理することなく、次から次へと新たな政策を打ち出してきたからである。

2013年3月に、黒田総裁が就任してから、日銀は多くの挫折を経験した。一つ目に、国債を大量購入するといった「量」による政策効果は一過性であった。二つ目に、マイナスイ金利導入に伴う副作用（金融機関の経営悪化など）は当初想定された以上に大きかった。三つ目に、物価の動きは予想外に「アダプティブ（適合的）」

第三に、より本質的に言えば、日銀は「2年間で物価上昇率+2%を達成する」という「物価目標」自体を修正するべきだ。まず、2年間という期間の縛りをやめて、中長期的な目標に変える必要がある。そして、急速な円高を回避するために2%という物価目標を掲げつつも、「物価が1%上がればそれでOK」として『出口戦略』を検討する」という、いわゆる「OKルール」の導入も検討に値しよう。日銀の「ガラス細工」のような金融政策は早晩限界に達することが不可避である。日銀には、過度に「無謬（むびゅう）性」にこだわることなく、未来志向で過去の金融政策をスクラップ・アンド・ビルドする「直球勝負」を期待したい。

事業所の「健康経営」を 応援します！

岸和田保健所を活用し、
事業所の健康づくりをすすめませんか

費用は
無料
です。

例えば…

健康づくりに関しての
情報を知りたい。



睡眠・こころの健康に
ついて知りたい。



喫煙者が多いので、
たばこ対策について
助言がほしい。



従業員の健康づくりに
取り組みたいが、何をしたら
良いか分からない。



従業員向けに、
生活習慣病の予防や
食生活の改善など、
よい生活習慣を
身につけるための講話を
してほしい。



などのご相談に応じます。

岸和田保健所の保健師、栄養士が事業所に訪問し、事業主さんが行う
従業員の健康管理や職場環境づくりのご相談に応じます。
お電話にて、お問合せください。

問合せ先：大阪府岸和田保健所 企画調整課

TEL:072-422-5682

サッカーの元日本代表監督の岡田武史さんは、いま愛媛県今治市のサッカーチームFC今治のオーナーをしています。長い監督経験でたどりついた日本人に向けたサッカースタイルをメソッド化してジュニアの育成からトップチームまで浸透させることで、自分が理想とするサッカーを実現したいと考えているそうです。

岡田さんは、「サッカーが強いチームをつくるだけでは駄目。チームを支える経済的な盛り上がりが地域になれば持続しない」と考えて、ショッピングセンターなど地元企業と手を組んで地域活性化に取り組んでいるそうです。サッカーを見に来た老若男女がそのついでに半日を楽しく過ごせる場所とコンテナツを提供する必要があると考えたのです。

国内最高ランクのリーグJ1に昇格するためにはホームに1万5000人を収容するスタジアムが必要です。もちろん入れ物をつくるだけでなく、年間何十試合もそこに足を運んでくれるお客さんを育てないと強いチームは維持できません。人口約16万人の今治市

トレンド Trend 通信

サッカー元日本代表・岡田監督が 教えてくれたもの

を中心にして、それだけのファン（関係人口）をつくるには近隣の西条市や新居浜市なども含めて100万人に関心を持つてもらう必要があると考えています。サッカーのスペシャリストでありながらこうした「商品価値」と「商圏」をきちんとイメージして作戦を考え、それを実行に移せるのはさすがワールドカップに2度出場した名将です。

もともと自分のやりたいこと、理想をかなえるためにスタートしていますが、結局それを実現し維持していくためには、自分の努力や自分の属しているジャンルを超えた他者の協力が必要と気付いたのだと思います。

岡田さんの考え方の変化を地方発の特産品や観光商品開発に当てはめて考えてみると、とても示唆に富んでいることが分かります。まず「つくり手視点」から抜け出して「顧客視点」に変わっていること。そして、地域やジャンルを超えたコラボレーションで、顧客の価値を実現しようとしていること。作戦立案の軸が「自分の理想」から「お客さまの満足」に移っているのです。理想のチーム（商品）をつくれたとして



渡辺 和博／わたなべ かずひろ
日経BP総研マーケティング戦略研究所
上席研究員。1986年、筑波大学大学院
理工学修士課程修了。同年、日本経済
新聞社入社。日経パソコン、日経ビジ
ネス、日経トレンドなどIT分野、経営
分野、コンシューマ分野の専門誌編集部
を経て現職。

も、それを価値あるものとして受け入れてくれるお客さまがいなければ話は始まりません。

強いチームの試合を見せるだけでなく、その前後まで豊かな時間を過ごしたいと思うお客さまの行動に寄り添って、サッカー以外のコンテンツでもお客さまが喜ぶサービスを提供しようという考えです。地域も広域で考え、自分の考えに共感してくれる協力者を募り、多くのファンと共に自分の理想を実現する。それができれば自分だけでなく、地域もファンも「三方よし」です。これが持続性の基になります。

この場合のサッカーを、例えば「日本酒」、例えば「メロン」、あるいは「ヒノキの加工品」などに広げて考えてみると、良いヒントになるのではないかと思います。



●求人数・求職者数の状況

2018年8月

ハローワーク岸和田

	有効求人		有効求職		有効求人倍率	
	一 般	パート	一 般	パート	一 般	パート
職業計	2,325	1,938	2,547	1,516	0.91	1.28
専門的・技術的職業	591	317	274	149	2.16	2.13
事務的職業	230	297	695	310	0.33	0.96
販売の職業	204	110	150	77	1.36	1.43
サービスの職業	376	633	256	174	1.47	3.64
保安の職業	32	96	9	16	3.56	6.00
生産工程の職業	262	156	180	35	1.46	4.46
輸送・機械運転の職業	174	61	135	17	1.29	3.59
建設・採掘の職業	216	21	47	0	4.60	-
運搬・清掃等の職業	220	240	597	570	0.37	0.42

●求人賃金・求職賃金の状況

2018年8月

ハローワーク岸和田

	常用フルタイム			常用的パート		
	求人募集賃金		求職者	求人募集賃金		求職者
	上限	下限	希望賃金	上限	下限	希望賃金
職業計	266,520	204,622	219,032	1,208	1,069	965
専門的・技術的職業	299,754	231,876	302,258	1,678	1,384	1,173
事務的職業	233,141	182,334	190,652	1,035	958	931
販売の職業	287,136	208,589	234,000	1,002	954	964
サービスの職業	209,744	174,908	192,830	1,143	1,005	974
保安の職業			157,500	1,153	1,060	913
生産工程の職業	238,108	182,685	205,500	1,042	926	925
輸送・機械運転の職業	276,988	224,264	251,000	1,088	1,002	920
建設・採掘の職業	327,368	212,784	242,000			
運搬・清掃等の職業	247,173	187,741	208,407	1,023	986	921

ご存知
ですか？

●「大阪府最低賃金」改正決定

10月1日より～27円引上げ、時間額936円に～

大阪府最低賃金審議会は、大阪労働局長に対し、大阪府最低賃金を時間額936円で改正決定することが適当であると答申を出しました。これに対して、改正の必要性の調査審議が行われ、調査審議の結果、当初答申した金額どおりで決定することが適当であると決定されました。近隣府県は以下のとおりです。

兵庫県は10月1日より時間額844円→**871円**
 奈良県は10月1日より時間額786円→**811円**
 和歌山は10月1日より時間額777円→**803円**

求人募集を行う場合は、最低賃金額以上となるよう、お気をつけください。



求人募集についてのご相談は、ハローワーク岸和田まで。

★ハローワーク岸和田 Tel 072-431-5541

くらしとごみ

第1回 プラスチック製ストローが無くなる？

金子 泰純

はじめまして。和歌山大学システム工学部の金子です。専門は環境計画・環境政策ですが、COC+（学生の地方への定着をはかる事業）推進室の室長を兼務しています。今回は、「くらしとごみ」を題材とさせていただきます。

ファミリーストラン等を展開する「すかいらくホールディングス」がプラスチック製のストローを廃止すると公表しました。今年（2018年）8月のことです。2020年の東京五輪・パラリンピックまでに国内外の全店舗で、またガストでは今年度中に廃止するようです。これより前にスターバックスやマクドナルドがプラスチック製ストローを止めるとの報道がありました。この動きは今、世界中に広がるうとしていきます。ストローを使用するのはせいぜい10分程度。しかし、それが自然に分解するには何年ものかかるため、廃棄されたプラスチックが自然環境に流出すると問題を引き起こすこととなります。プラスチックごみによる海洋汚染を象徴しているのが、このプラスチック製ストローなのです。

私たちのくらしを支えているプラスチックの生産量は年に3億トンともいわれています。その一部が海にこみとして流れ込み、海岸での漂着ごみとなり、また海鳥や海洋哺乳類が餌と間違えて飲み込み死亡するなどの問題を引き起こしています。8月に神奈川県で打ち上げら

れたシロナガスクジラの赤ちゃんの胃の中からもプラスチック片が見つかったそうです。

ごみとなったプラスチック製品が適正に収集処理されず、溝や川に捨てられたり風に飛ばされたりすると、やがて海に流れ着きます。プラスチックはなかなか分解しないため世界中で汚染を引き起こしているのですが、紫外線や波浪などにより劣化して分解してもマイクロプラスチックとなると問題視されています。細片化した5ミリ以下のプラスチックをマイクロプラスチックと呼んでいて、ここまで小さいともはや回収することは困難です。マイクロプラスチックには有害化学物質を吸着する性質があり、これを飲み込んだ動物プランクトンや魚などの海の生態系への影響やひいては人体への影響が心配されるのです。

プラスチックは軽くて丈夫でしかも安価のため、私たちのくらしに大いに役立っているわけですが、それがごみになった時のことを考えて利用しなければいけないのではないのでしょうか。

これから6回にわたり、私たちのくらしとプラスチックをはじめとするごみとの関わりについてご紹介します。よろしくお願ひします。

（かねこ・ひろずみ 和歌山大学システム工学部教授／COC+推進室長）



和歌山大学岸和田サテライト

岸和田市をはじめとする泉州・大阪南部地域の発展と創造に貢献する和歌山大学の拠点として活動しています。

無料公開講座 わだい浪切サロン・・・毎月第3水曜日（2月と8月は除く）や、社会人向け授業など、世代を超えた学びと地域づくりの支援をおこなっています。



第104回わだい浪切サロン
「発達障害のある人と関わる中で」

大阪府岸和田市港緑町 1-1 浪切ホール 2F

TEL・FAX：072-433-0875

🔍 岸和田サテライト

検索 🔍



大阪産業技術研究所

ORIST

技術シーズ・成果発表会

参加費
無料

主催

地方独立行政法人大阪産業技術研究所

大阪商工会議所

大阪産業創造館（公益財団法人大阪市都市型産業振興センター）

日時

2018年12月7日(金)

10:00~17:00 開場 9:45

会場

大阪産業創造館 3F・4F

(受付は3F)

大阪市中心区本町1-4-5

大阪産業創造館



Osaka Metro「中央線」堺筋本町駅下車 徒歩約5分
Osaka Metro「堺筋線」堺筋本町駅下車 徒歩約5分

特 定 講 演

高水溶性とミネラル結合能を有する
酸性糖質「糖カルボン酸」の
バイオ技術による開発

研究主幹 兼 生物・生活材料研究部 糖質工学研究室
研究室長 村上 洋

輸送事故を未然に防ぐ
新たな振動試験方法の開発

製品信頼性研究部 生活科学・輸送包装研究室
主任研究員 細山 亮

その他、化学・バイオ、金属、機械・システム、電子・電池・ナノテク、高分子の分野から48件の発表があります。

詳細はWebサイトから <https://orist.jp>

大阪技術研

検索

事業主の皆様へ

パソコンを活用できていますか？

会員事業所特典
授業料1回無料

こんなお悩みを低コストで解決します！今すぐお電話下さい！

- ✔ もういいかげんに手書きの見積・請求書は卒業したい。
- ✔ 社員に研修を受けさせたいが費用が高くて予算と合わない。
- ✔ 忙しくて一斉に受講させることができない。
- ✔ 自分のITスキルが不足しているため、社員にIT活用を支持できない。
- ✔ パソコンを使いこなせるのはあの社員だけ。彼が辞めたらどうしよう。
- ✔ パソコンを活用する必要性は感じるが、踏ん切りがつかずスルスルと先延ばしにしている。



◇ 授業料 1 回 50 分 1,000 円

料金は月謝制。一度に多額の費用は不要です。機器使用料 200円(1回)、教室維持費1,000円(1ヶ月)が別途必要です。

◇ 自由予約制 (振替可能)

忙しい方も安心！好きな日時を予約して通えます。予約の振替も可能です。月4回からお申込頂けます。

◇ 個別指導により貴社に役立つ授業を実現

個別授業なので、自分に必要な内容だけを自分のペースで学べます。日常のお困りごとをお尋ね頂くことも可能です。

◇ 仕事に役立つ講座が多数あります

Word/Excel/PowerPoint/Accessなど一般向け講座とは別にビジネスに役立つ講座を多数ご用意しております。



〈お問い合わせ〉

岸和田商工会議所パソコン教室

(運営委託：株式会社ピーシーポート)

TEL **072-438-3981**

住所 岸和田市別所町3-13-26 〈岸和田商工会議所内〉



法事・同窓会・各種宴会・慶事・最大60名
地車入魂式・出張パーティー・宅配プラン
無料送迎バス・法要ルーム完備・カラオケ設備



岸和田市包近町748-1
0120-43-2312

スマートな会話をお求めの貴方へ!

補聴器

と聴こえのご無料相談を承ります。

- ・最近聞こえに自信がなくなったりと感じられる方。
- ・補聴器を付けるのは恰好が悪い、老人みただと思われている方。
- ・補聴器は高額だと敬遠なさっておられる方。

是非、この機会に当店の補聴器専門員にお気軽にご相談下さいませ。



日本テクノエイド協会認定

認定補聴器専門店
南大阪補聴器センター

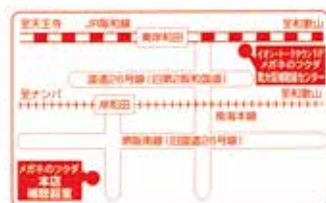

J R 東岸和田
トークタウン
専門店街1階

フリーダイヤル シジウ フクミ
0120-40-2933



病院長 東上 震一

秋の拡大 医療講演

2018年 10月14日(日)

(開場12:00) 13:00~16:00

〈会場〉岸和田浪切大ホール



ゲスト 石原 良純

きしわだとくしゅうかい



<https://kishiwada.tokushukai.or.jp/>

日本医療機能評価機構認定 厚生労働省臨床研修指定



医療法人 徳洲会 **岸和田徳洲会病院**

病院長 東上 震一 大阪府岸和田市加守町4-27-1 TEL.072-455-9915 (代)

岸和田グランドホール

岸和田市小松里町2512

☎0120-16-3390



挙式・ご披露宴から同窓会・親睦会など
各種ご宴会ご予約承ります。

挙式
受付中

水面に浮かぶ美しい教会で
最高の挙式を
プロデュース

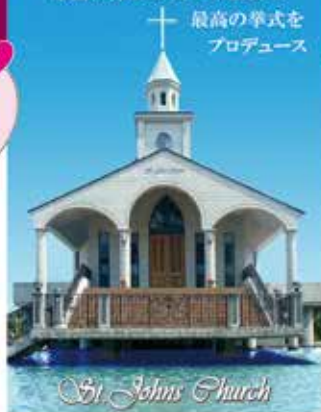

挙式・ご披露宴の一例

ハピネス Plan 30名様

何でもお気軽に
ご相談下さい。 50万円～税別



葬儀
会館

bellco

シティホール 岸和田・下松

シティホール 新しく
岸和田南館 OPEN

家族葬専門の小規模ホール



岸和田

家族葬から一般葬・社葬まで…ご相談ください

下松 新たに南館オープン

安心納得料金

広い駐車場

評判の会席料理

控室設備

24

時間対応
年中無休

ベルコ会員募集中

会員様にはお得な会員価格でご提供します
<http://www.cityhall.co.jp>

☎0120-43-4304



■シティホール岸和田のすぐ隣です

地域のコミュニティの場として開放している「だんじり劇場」「C.T.L.BANK」では、
各種イベント・パーティーなどの貸しスペース・貸しホールとしてご利用頂けます！！

岸和田
だんじり劇場

C.T.L.BANK
イベントホール



〒596-0056 大阪府岸和田市北町14-3 TEL 072-422-9471

だんじり劇場・C.T.L.BANK 館長 久場共見子 携帯 090-8881-4072

地域の皆様からのご支持 No.1 を目指して...

将来のために自分でつくる

もうひとつの年金

掛金・
運用益も

税金が
優遇!

20歳以上
60歳未満の方なら

どなたさまも
OK!

掛金は

**5,000円
から!**

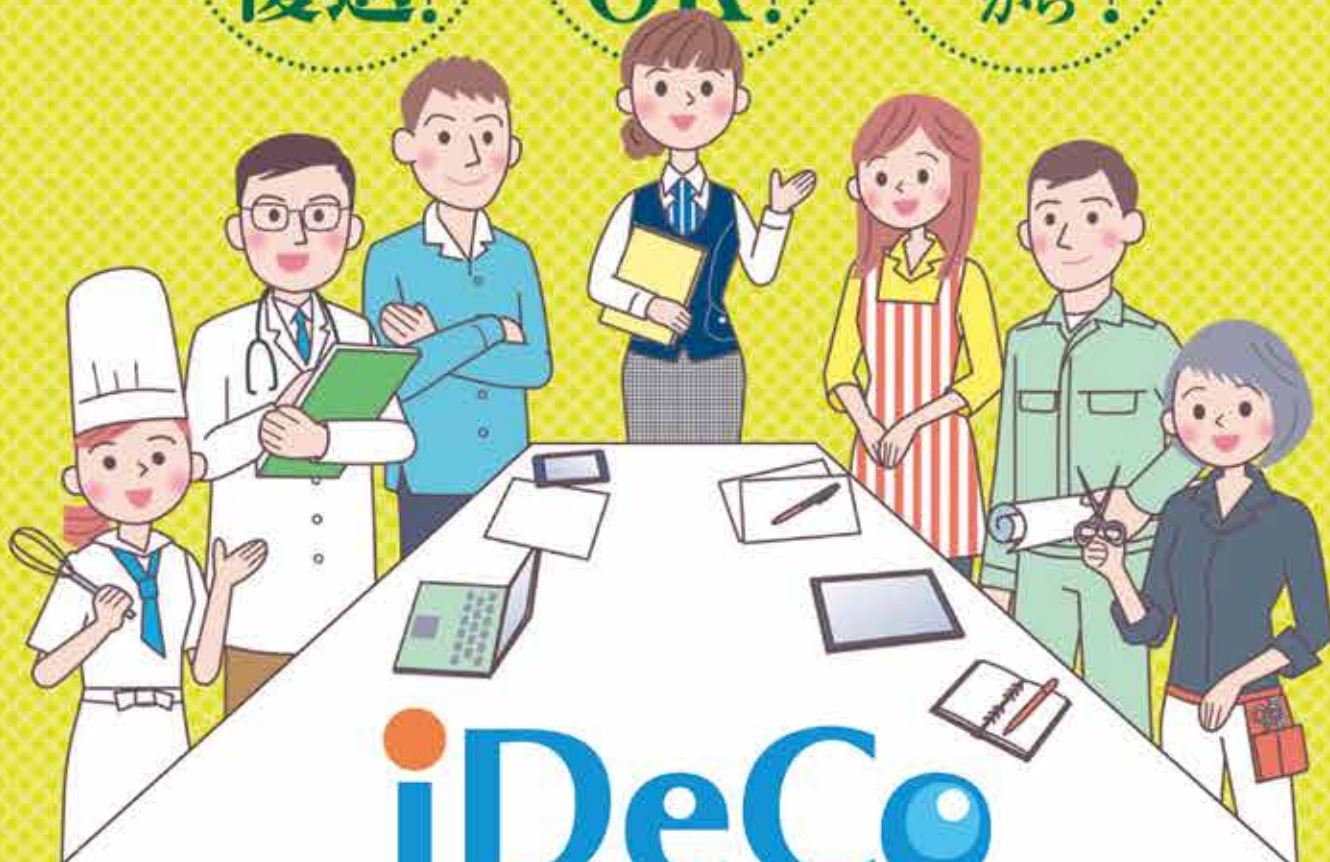

iDeCo

(イデコ:個人型確定拠出年金)

手数料割引 実施中!

お客さまご自身で運用商品をお選びいただけます。

預金

保険

投資信託

【ご加入にあたってのご留意事項】

● 運用は加入者ご自身でおこないます。● 原則として60歳まで引出すことができません。● 口座管理のための手数料がかかります。



池田泉州銀行

資料のご請求、加入の
ご相談は、お近くの窓口または
右記コールセンターへ!

池田泉州銀行 個人型確定拠出年金コールセンター

0120-996-848

24時間受付

オペレーターによるご案内/月～金曜日9:00～20:00 土・日曜日9:00～17:00(祝日・当館休日、年末年始を除く)

(2017年12月15日現在)

昭和三十一年五月七日
第三種郵便物認可

平成三十年十月十日発行
岸和田商工会議所情報(毎月十日)

十一月号
第八一〇号

発行所
編集・発行人
岸和田商工会議所

岸和田市別所町三丁目一三番二六号
TEL 〇七二四三九一五〇三(代)
FAX 〇七二四三六一三〇三〇

(定価一五〇円)
(講読料一五〇円は
会費に含まれている)