

岸和田商工会議所会報 昭和31年5月7日第3種郵便物認可 令和元年5月10日発行(毎月10日発行)No.817

きしわだ所報

2019

5

特集1

平成31年度 岸和田市商工関連予算

特集2

岸和田市・岸和田商工会議所
各種助成金等のご案内

**新潟・釧路
新規就航**

**2018.03.01
関空－新潟**

**2018.08.01
関空－釧路**

Peach 航空券のことなら新日本旅行におまかせ下さい!

■トーク旅行センター

東岸和田イオン・トークタウン内

Tel.072-439-4511

■イオン和泉府中店旅のサロン

イオン和泉府中店内

Tel.0725-43-1011

■本店営業部

岸和田市西之内町 65-26

Tel.072-438-6300

■第二阪和旅行センター

岸和田市西之内町 65-26

Tel.072-437-0039

■おとりウィングス旅のサロン

おとりウィングス内

Tel.072-260-1600

■ノバティながの店

河内長野駅前パティながの北館 3F

Tel.0721-52-0111

無段階自動ティーアップ
オートセッターゴルフ練習場



TEL (072) 426-6758

FIFA 推薦モンドターフ
(38m × 18m) 4面完備 フットサル場



TEL (072) 427-5151
<http://www.diamond-futsal.com/>

岸和田市額原町 548 番地 (JR 下松駅東へ 800m)
育和実業株式会社

CONTENTS
目次

きしわだ所報

2019

5

◆TOPICS

2 商工会議所議員選挙の仕組み

◆特集1

4 平成31年度 岸和田市商工関連予算

◆特集2

6 岸和田市・岸和田商工会議所 各種助成金等のご案内

◆会議所の動き

- 8 岸和田市との意見交換会
日本商工会議所 組織強化表彰を受賞
- 9 青年部活動報告
女性会活動報告
- 11 春の「みんなDay参加!どんチャカフェスタ」

◆会員情報

- 12 新入会員のご紹介

◆景気観測

- 12 「市内景気観測」調査結果

◆連載

- 13 時代を読み解くツボ
- 15 トренд通信
- 17 「食卓」の向こう側

- 表紙 -



第24回きしわだの四季写真コンクール
蜻蛉池公園写真撮影会部門
佳作（岸和田市文化協会会長賞）

「清閑」

撮影者：河井 要祐

 **岸和田商工会議所**
THE KISHIWADA CHAMBER OF COMMERCE & INDUSTRY

〒596-0045 岸和田市別所町3丁目13番26号
TEL.072-439-5023 FAX.072-436-3030
<http://www.kishiwada-cci.or.jp>

2019年度は、3年に1度の商工会議所議員改選の年です 商工会議所議員選挙の仕組み

商工会議所の議員とは？

議員は地域商工業者の代表

岸和田商工会議所の議員は、会員の中から選挙・選任され、最高意思決定機関である議員総会の構成メンバーとして、商工会議所の運営に直接参画し、地域経済・産業の発展を図るための各種事業を推進する役割を担います。

議員の定数は120名 任期は3年

岸和田商工会議所の議員定数は120名、任期は3年です。

地域の商工業者を代表し、幅広い意見を反映させるため、選挙・選任の方法により、下記のとおり「1号議員」、「2号議員」、「3号議員」に種別されます。

選挙・選任の方法はそれぞれ異なりますが、議員の資格に違いはありません。

1号議員（定数60名）

会員の中から立候補し、会員および会員以外の特定商工業者の投票によって選出されます。
「会員全体の代表」という性格が強い議員といえます。

2号議員（定数42名）

会員の種別ごとに分類した8の「部会」から、各々の割当数に基づいて選任されます。各部会における割当数は、部会ごとの会員数や口数によって決定されます。
「業界の代表」という性格が強い議員といえます。

3号議員（定数18名）

業種、業態、地域等を網羅し、総合的な見地から商工会議所の組織運営上、欠かすことのできない議員として、会頭が常議員会の同意を得て、会員の中から選任します。

岸和田商工会議所 組織図

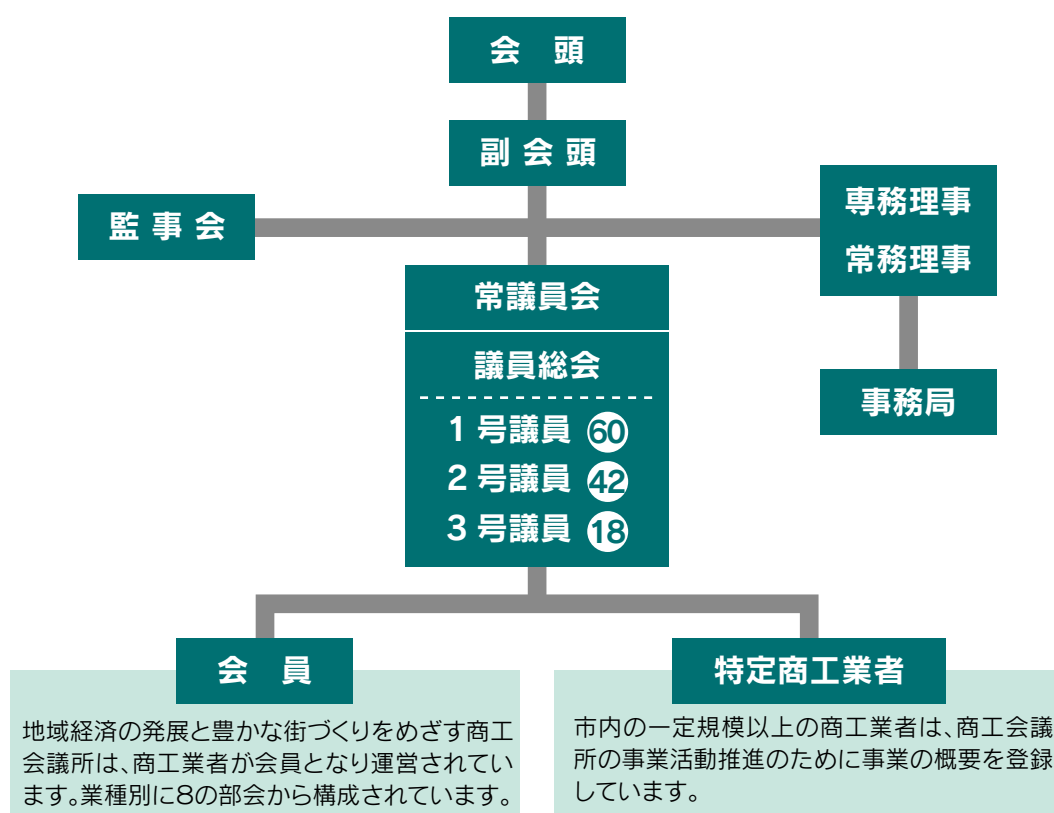

議員選挙の流れと仕組み

選挙日程の概要

議員の選挙・選任は、10月31日までに2号議員↓3号議員↓1号議員の順で行われます。

新議員の任期は、2019年11月1日から2022年10月31日までの3年です。

◆2号議員の選任〈定数42名〉

選任方法

常議員会で決定される各部会別議員割当数に従って、8月1日から8月20日までの間に各部会を開催し、2号議員を選任します。

選任する部会の種類

- | | |
|--------|----------|
| ①繊維部会 | ⑤小売商業部会 |
| ②工業部会 | ⑥交通運輸部会 |
| ③建設部会 | ⑦理財金融部会 |
| ④卸商業部会 | ⑧サービス業部会 |

部会割当数

各部会別の議員割当数は、7月1日現在における各部会員数と各部会員の会費口数とを勘案して、常議員会の決議を経て決定されます。

◆3号議員の選任〈定数18名〉

選任方法

会頭が常議員会の同意を得て、会員の中から選任します。

選任期日

9月11日（予定）

◆1号議員の選任〈定数60名〉

選挙人の資格

【会員】

会員で選挙権を行使しようとするものは、所定の期日までに会費を納めていることが必要です。

【特定商工業者】

特定商工業者で選挙権を行使しようとするものは、負担金を所定の期日までに納入しなければなりません。但し、被選挙権はありません。

選挙権の個数

会費1口について2個の選挙権を有します。但し、1会員の選挙権の個数は30個までとされています。

尚、特定商工業者は1個の選挙権を有します。

選挙人名簿

選挙人名簿の調整日は、7月1日です。縦覧期間は、7月4日から7月10日まで、岸和田商工会議所に備え付けています。確定日は7月19日です。

立候補

立候補する資格は、選挙権を有する会員に限られます。受付期間は、9月30日から10月7日までです。

投票

投票日は、10月18日です。岸和田商工会議所において無記名単記制で行われます。代理人によって投票することができですが、所定の代理権を証する書面を提出することが必要です。

開票

即日開票を行います。

役員の選任

10月31日をもって現在の役員（会頭・副会頭・専務理事・常議員および監事）は、任期満了となります。新役員は、議員改選前の10月28日

開催予定の臨時議員総会において選任されます。

▼会頭

議員総会において、会員の中から選任します。

会頭は、会議所の代表者です。

▼副会頭

議員総会の同意を得て、会頭が会員の中から4人を選任します。副会頭は、会頭を補佐します。

▼専務理事

議員総会の同意を得て、会頭が選任します。

専務理事は、会頭および副会頭を補佐し、事務局を統括します。

▼常議員

議員総会において、議員の中から40人が選任されます。

常議員会は、機動的な意思決定と会議所事業運営を図ります。

▼監事

議員総会において、会員の中から3人が選任されます。

監事会は、会議所業務や経理を監査します。

▼理事

常議員会の同意を得て会頭が選任します。

理事は、専務理事を補佐し、所務を処理します。

岸和田市の魅力をアピールし、 交流人口の増加につなげる

平成31年度の商工関連施策では、岸和田市の魅力をアピールすること、多くの人を呼び込み、人の往来を活発にして活力を維持し、交流人口を増加させる取組が必要と考える。

特に昨今の訪日外国人旅行者の増加を受けて、インバウンド客をいかに取り込むかが重要である。岸和田市には歴史や文化を感じさせる街並みや、何よりもシンボルとしてのお城があるが、関西国際空港を利用する外国人旅行者の多くが、大阪市内あるいは京都、奈良などの観光地を訪れている一方で、岸和田市の魅力が十分に知られておらず、呼び込めない状況が続いている。

このため、平成31年度は岸和田城の文化・観光資源を活用して、外国人旅行者を戦略的に誘致する事業を企画提案し、実際に実施して情報発信の強化を図る。

観光への取組に加えて岸和田市の産業の活性化に向け、市内の中小企業や小規模事業者が売上増進や販路拡大を図ることを積極的に支援するための拠点となる「岸和田ビジネスサポートセンター Kishibiz」を設置する。

このKishibiz（キシビズ）での支援を通じて、市内の中小企業や小規模事業者の売上が拡大すること、産業活動が活発となり、地域経済が潤い、このまちがますます元気になることを目指して取り組んでいく。

岸和田市の平成31年度当初予算案

◇ 一般会計	768億5,698万3千円 (前年比 3.1% 増)
◇ 特別会計	630億 199万6千円 (前年比 0.3% 増)
◇ 企業会計	386億7,786万9千円 (前年比 6.1% 増)
◇ 財産区特別会計	10億9,887万1千円
◆ 合 計	1,796億3,571万9千円

● 商工振興事業 4,242千円（継続）

商工会議所と共催で商工業の振興や地域の活性化に繋がる事業を実施するとともに、市内の産業団体が行う公益的事業に対して支援する。

● 商店街等活性化事業 2,620千円（継続）

市内の商業団体が行う事業活動の活性化・地域住民との交流を促進させる事業に対して補助し、商業振興を図る。

● 商業共同施設整備助成事業 2,002千円（継続）

商店街が地域住民との交流を深める事業や、商店街環境整備施設等の維持管理などに対する経費について補助金を交付する。

● 中小企業支援事業 8,240千円（継続）

中小企業の市町村連携型融資及び日本政策金融公庫が行うマル経融資を利用した者へ利子補給金等の補助金を交付する。また、小規模事業指導助成等にかかる補助金を交付する。

● 岸和田TMO支援事業 500千円（継続）

岸和田TMO（商業まちづくり機関）に対し、中心市街地における商業等の活性化推進に関する事業活動の円滑化を図るため、補助金を交付する。

● 計量適正化事業 4,630千円（継続）

毎年の定期検査業務に加えて、2年に1回の集合検査を実施する。

● 企業立地促進事業 165,304千円（継続）

岸和田市への企業誘致の促進、企業の流出防止のため、各種補助金を交付する。



業振興など

● 企業経営支援事業

34,368千円（継続、新規）

岸和田市・岸和田商工会議所・株式会社日本政策金融公庫泉佐野支店・株式会社池田泉州銀行・株式会社関西西みらい銀行・株式会社だいしん総合研究所が連携し、市内の中小企業や小規模事業者の売上増進や販路拡大を図るため、泉州初となる支援拠点「岸和田ビジネスサポートセンターKishibiz」を設置。

また、昨年から展示会出展支援や産業人材スキルアップ支援への補助金の交付を継続しつつ、新たに特定創業支援事業を通じた創業者への販路開拓支援として補助金を交付する。

● 岸和田ブランド事業

2,010千円（継続）

岸和田の資産と個性を活かした「岸和田らしさ」を備え、優れた産品として一定基準に適合するものを岸和田ブランドとして認定し、市の知名度向上と地域経済の活性化を目指す。

まちの魅力を高め、 観光を中心とした産 平成31年度 岸和田市 商工関連予算

● プレミアム付商品券事業

334,258千円（新規）

本年10月からの消費税引き上げに際し、低所得者や子育て世帯への負担軽減策としてプレミアム付商品券の発行を実施する。

● 創業支援事業

705千円（継続）

特定創業支援事業を通じた、事業者の創業の促進を図る。

● 観光案内所運営事業

5,000千円（継続）

今年度から岸和田駅前通商店街振興組合へ業務を委託。

観光案内所は、観光客が市内観光する際にスムーズに目的地を訪れるための一助とするともに、岸和田市の魅力発信の役目を担っている。

今後も外国人観光客を中心として、観光客の増加が予想されることから、駅前観光案内所の存在価値をさらに高めることで、地域内の交流拠点として、地域活性化に取り組んでいく。

● 観光振興事業

33,432千円（継続、新規）

お城まつりや泉州の物産展等の委託事業、地域観光情報ポータルサイト「岸ぶら」などの情報発信やPR活動、まち歩きマップの作成等に要する費用をはじめ、今年度、初めての試みとして、岸和田城周辺にぎわいづくり事業を実施する。この事業は、近年増加する外国人観光客の誘致に向け、岸和田市のシンボルであり主要観光施設である岸和田城の利活用と、岸和田城周辺の持続的な賑わいの創出を図るため、岸和田城周辺の魅力発信や民間事業者等に引き継いでいただける魅力ある集客コンテンツの整備等、集客力を高める企画提案を民間企業から募り、実際に実施してもらう事業者をプロポーザル提案方式によって公募すること、

● 広域観光事業

12,571千円（継続）

平成30年4月1日に設立された「一般社団法人KIX泉州ツーリズムビューロー」の運営に係る負担金を交付する。

岸和田市・岸和田商工会議所

各種助成金等
のご案内

岸和田市

岸和田市企業経営支援事業
補助金

展示会出展事業補助金

販路開拓のために行う市外の展示会への出展について、その費用の一部を補助します。

●対象事業

販売を伴わない、市外の展示会又は常設展示場

●補助対象経費

出展料（小間代）、机・椅子等の運営に最低限必要なもの

●補助率 1／2以内

●補助限度額

1年度につき、合計20万円まで

●申請時期 出展前

産業人材スキルアップ事業
補助金

役員又は従業員に対して実施する研修事業にかかる費用の一部を補助します。

●対象事業

①近畿職業能力開発大学校等の公的機関等が行う研修を受講させる事業

②前記①の機関から講師の派遣を受け、研修を開催する事業

●補助対象経費

①研修及び講習会の受講料
②会場等使用料、講師謝金及び教材費

●補助率 1／2以内

●補助限度額

1年度につき、合計10万円まで

●申請時期 実施前

合同企業説明会中小企業者等
参加事業補助金

新たな人材を確保するために行う、市外で開催される合同企業説明会への出展について、その費用の一部を補助します。

明会への出展について、その費用の一部を補助します。

●対象事業

就職希望者へ会社説明等を行うために、市外で開催される合同企業説明会（自社主催は除く。）

●補助対象経費

出展料（小間代）、机・椅子等の運営に最低限必要なもの

●補助率 1／2以内

●補助限度額

1年度につき、合計20万円まで

●申請時期 出展前

岸和田市創業時販路開拓
支援事業補助金

岸和田商工会議所において、創業セミナー又は創業相談を受けた方で、事業を営んでいない個人、創業後1年未満の個人又は設立後1年未満の法人に対し、広告宣伝費等の一部を補助します。

●対象事業

販路開拓を目的とし、自らの事業を周知するための広報事業

●補助対象経費

パンフレット印刷費用、展示会出展費用、HP作成費用等

●補助率 1／2以内

●補助限度額

1事業者につき、合計10万円まで

●申請時期 実施前

新規立地や追加投資に対する
助成制度

新規に企業進出いただく場合や、新たな設備投資を行っていた場合に、土地・家屋・償却資産の固定資産税に基づく助成金を交付する制度を設けています。

●条例

岸和田市産業集積拠点における企業立地の促進に関する条例

▼対象地域…阪南2区及び丘陵地区

▼対象資産…土地・家屋・償却資産

▼助成金額…固定資産税相当額

▼助成期間…土地・家屋 10年

償却資産 2年

▼申請時期…土地取得した日から

3か月以内

岸和田市産業集積促進地区における産業支援条例

▼対象地域…市内臨海部

▼対象資産…土地・家屋・償却資産

▼助成金額…固定資産税額に

1／2を乗じて得た額

▼助成期間…土地・家屋 5年

償却資産 2年

▼申請時期…対象資産取得前

岸和田市中小企業サポート融資

事業に必要な運転資金・設備資金を円滑に調達することができるよう、大阪信用保証協会の保証を付して融資をあっせんしています。

申込人の資格

- ・大阪府内に居住し、原則として岸和田市内の同一場所ですべて1年以上引き続き事業を営んでおり、確定申告・決算に伴う納税状況を確認することができ事業者であること。
- ・中小企業信用保険法に定める中小企業者で、常時使用する従業員の数が20人以下（商業又はサービス業については5人以下）の会社又は個人。

※業種やその他の要件によって申込いただけない場合があります。

融資限度額

1事業者につき600万円まで
※既存の信用保証協会の保証付き融資の合計額が2,000万円
以上の場合は利用不可

融資期間

4年以内（据置なし）

※約定どおり返済された場合、融

資実行1年後より市から一部補給があります。

保証料率

年0.5%～2.2%
※決算内容により保証協会にて審査後、料率が決定されます。

※約定どおり完済された後、10万円を上限として市から補給があります。

中退共等加入促進補助制度

「中小企業退職金共済制度」及び「特定退職金共済制度」の加入事業所に対して、掛け金の一部を補助します。

補助を受けられる事業所

常時雇用する従業員が50人未満で、全額事業主負担により、新規に中小企業退職金共済制度または特定退職金共済制度に加入し、補助対象期間中の掛け金を払い込んだ事業所

補助率、補助限度額

加入した月から24ヶ月、月額掛金の10%
※1人当たり月額800円が限度

申請時期

1年間分（1月～12月）について、翌年2月10日まで

岸和田市企業支援メールマガジン

国、府、市、その他各種支援機関の補助金の情報や、各種セミナー等の開催情報などの情報を掲載したメールマガジンを、原則、月に1回配信しています。

登録方法

下記QRコードから登録できます。



助成金等に関するお問合せは

岸和田市魅力創造部
産業政策課まで

072-423-9485

岸和田商工会議所

商談会等出展補助金

販路拡大や市場開拓を目的として実施される商談会・見本市等への出展について、その費用の一部を補助します。

対象事業

①岸和田商工会議所の会員事業所

②岸和田市外（海外を含む）で

開催される商談会・見本市等

③即売を主としない商談会等

補助対象経費

出展に係る経費と認められるもの

補助率

1/2以内

補助限度額

1年度につき、合計10万円まで

申請時期

出展前

新創業融資利子補給金

創業に必要な資金の融資を受けた起業家に対し、融資資金に係る利子の一部を補給します。

対象事業所

①岸和田商工会議所の会員事業所
②岸和田市内で創業を予定している個人又は法人事業所

利子補給金の額

補助対象融資を受けた日から起算して12ヶ月分の返済利子額のうち利率1%分

対象融資額

500万円を限度とする。

助成金等に関するお問合せは

岸和田商工会議所

中小企業相談所まで

072-439-5023

岸和田市との意見交換会

平成31年3月28日、岸和田商工会議所にて、岸和田市と当所正副会頭との意見交換会を開催しました。

岸和田市からは、永野耕平市長、小山藤夫・土佐邦之副市長をはじめ7名が出席し、当所からは、中井秀樹会頭、奥田皓策・寺内琢雅・奥忠道・安田雅和副会頭など8名が出席しました。

今回は、「市役所本庁舎の建替建設地の決定及び建設スケジュールについて」、「国庫補助による消費税引上げ対策の低所得者・子育て世帯主向けプレミアム付商品券の発行について」、「泉州地域におけるインバウンドの立ち寄り観光やコト消費型観光への取り組みについて」など、市政や地域経済の活性化に向けた様々な課題について広く意見を交わしました。



今後も、定期的に岸和田市との意見交換会を開催し、岸和田市との連携を深め、産業振興や地域経済の活性化に取り組んでまいります。

日本商工会議所 組織強化表彰を受賞

岸和田商工会議所では、組織活性化委員会を中心に、商工会議所の全組織を挙げて会員増強に取り組んでおりますが、その業績が認められ、平成31年3月20日開催の日本商工会議所第129回通常会員総会において、組織強化表彰（会員数増加）を受賞いたしました。

これもひとえに役員・議員並びに会員様のご協力の賜物と心より感謝申し上げます。引き続き会員増強運動を続けてまいりますので、今後ともご協力の程よろしくお願い申し上げます。



岸和田商工会議所の会報誌

きしわだ所報への**広告掲載募集**のお知らせ

岸和田商工会議所では、会報誌「きしわだ所報」に広告を掲載していただける会員事業所を募集しています。

広告スペース	金額（税込）
1/4 ページ	¥ 4,100円（月額）
1/2 ページ	¥ 8,200円（月額）
1 ページ	¥ 16,400円（月額）

発行日 毎月10日

発行部数 約1,900部

掲載に関するお問合せは



岸和田商工会議所

〒596-0045 岸和田市別所町3丁目13番26号
TEL.072-439-5023 FAX.072-436-3030

青年部活動報告

第34回定期総会並びに懇親会

平成31年4月12日、アクアテラス・リバージュプランにて、岸和田商工会議所青年部の第34回定期総会並びに懇親会を開催しました。

総会では、内田滋雄氏が2019年度会長に選出されたほか、平成30年度事業報告並びに収支決算報告、2019年度事業計画案並びに収支予算案が上程され、全会一致で承認されました。

懇親会では、内田会長が挨拶のなかで2019年度会長としての抱負を述べ、メンバー間では今年度の青年部事業の取り組み方などについて活発な意見交換が行われました。



2019年度役員

▼会長 内田 滋雄
▼副会長 櫻井 智彦

滝口 倫之

藤原 茂則

▼事務局長 北野 健太郎

▼監査役 濱川 実

▼会計 阪田 俊次

▼直前会長 森田 敏裕

▼会員活性化委員長 山本 賢治

▼地域活性化委員長 永野 祥司

▼総務・広報委員長 石川 将之

▼相談役 伊丹 泰司

烏野 隆生

川口 光國

笹嶋 栄作

永吉 誠

林 工

南 裕紀

吉田 郁夫

女性会活動報告

『きしわだ物語』桜のもとでお茶会

平成31年4月9日、五風荘（岸和田市岸城町）にて、当女性会の春の恒例行事であるお茶会を開催しました。

当日は、五風荘内の茶室「利庵残月亭」を使用し、美味しい御抹茶とともに、岸和田の老舗「御菓子司小山梅花堂」の桜餅をいただきました。



岸和田城周辺の桜は満開で、天候にも恵まれたこともあり、近隣女性会会員の皆様のほか一般の方にもお越しいただき、多くの方と交流を深めることができました。

インバウンドの影響などもあり、今年初めて、ラオスやデンマークといった外国からの旅行者にもお越しいただきました。伝統的な日本文化を気軽に体験しながら、異文化交流を図ることができ、大変有意義なお茶会となりました。



専門相談窓口のご案内

相談の申込み・お問い合わせは
岸和田商工会議所 中小企業相談所まで
▶▶▶ TEL. 072-439-5023

岸和田商工会議所では、「専門相談窓口」を設置して、経営の幅広い分野にわたる悩みやご相談をお受けしています。弁護士・税理士・弁理士・社会保険労務士などの各分野の専門家が親切かつ丁寧に対応して、適切なアドバイスをいたします。ご相談はすべて無料、もちろん秘密は厳守いたします。お気軽にご利用ください。なお、各相談窓口をご利用の際は、電話にて事前にご予約をお願いいたします。

○ 法 律	<ul style="list-style-type: none"> ■ 相談日 5月14日(火) 13:00～16:00 ■ 相談日 5月23日(木) 13:00～16:00 ■ 相談日 6月11日(火) 13:00～16:00 ■ 相談日 6月18日(火) 13:00～16:00 	<ul style="list-style-type: none"> ■ 弁護士(民事・商事) ■ 弁護士(商取引・不動産取引・中小企業法務) ■ 弁護士(商取引・不動産取引・中小企業法務) ■ 弁護士(労務・債権回収)
○ 特許・発明 実用新案等	<ul style="list-style-type: none"> ■ 相談日 6月 5日(水) 13:00～16:00 	<ul style="list-style-type: none"> ■ 弁理士
○ よろず相談	<ul style="list-style-type: none"> ■ 相談日 5月15日(水) 10:00～17:00 ■ 相談日 6月19日(水) 10:00～17:00 	<ul style="list-style-type: none"> ■ 大阪府よろず支援拠点コーディネーター ■ 大阪府よろず支援拠点コーディネーター
○ 創 業	<ul style="list-style-type: none"> ■ 相談日 事前にご希望の日時をご連絡ください。 	<ul style="list-style-type: none"> ■ 商工会議所経営指導員
○ 事 業 承 継	<ul style="list-style-type: none"> ■ 相談日 事前にご希望の日時をご連絡ください。 	<ul style="list-style-type: none"> ■ 事業承継コーディネーター

綾小路きみまろ
爆笑!
スーパーライブ

7/7 SUN
14:00開演/13:15開場
大ホール/全席指定

チケット料金
[友の会] S席¥5,000/A席¥4,500
[一般] S席¥5,500/A席¥5,000
※18歳未満入場不可

●主催: 岸和田市立浪切ホール指定管理者
●制作: サイドキック

チケット発売中



チケット発売中

純烈

純烈コンサート2019
演奏: 中野ブラザース

8月10日(土) 大ホール 16:00開演/30分前開場

【チケット料金】
友の会 S席5,000円 A席4,000円 B席3,000円 ※当日500円UP
一般 S席5,500円 A席4,500円 B席3,500円 ※未成年者入場不可

●主催: 岸和田市立浪切ホール指定管理者 ●協力: クレバーエンタープライズ

○ 交通アクセス 駐車場無料

・お車/阪神高速湾岸線「岸和田南インター」を下りて大阪方面へ約400m。
・電車/南海本線「なんば」駅から急行で「岸和田」駅へ約25分。
岸和田駅下車。中央口を出て駅前商店街(西側)を直進徒歩約10分。
休館日/毎月第3月曜とその翌日、敬老の日の前3日間



▲岸和田駅前通商店街のゲームコーナー

平成31年4月7日、南海岸和田駅周辺の商店街（岸和田駅前通商店街・寿栄広商店街・城見橋筋商店街・岸和田通り商店街・かじやまち）では、岸和田TMO主催による春の「みんなDay参加！どんちゃんフェスタ」が開催されました。

岸和田駅前通商店街に設置された特設ステージでは、プラスバンドやフォークソング演奏などの楽しいイベントが催され、ステージ周辺は大いに盛り上がりました。

また、岸和田駅前通商店街、かじやまちの特設会場では毎年大好評の「人形劇まちかどステージ」が開催され、たくさんの子供達が臨場感溢れる人形劇公演を楽しんでいました。

各商店街では、縁日出店、ゲームコーナー、フリーマーケットなど趣向をこらした独自のイベントが実施されたほか、大道芸人による「街なか大道芸フェスティバル」などが催され、商店街周辺は子供から大人まで多くの来街者で賑わいました。

春のみんなDay参加！どんちゃんフェスタ



▲久米田高校太鼓部



▲久米田高校フォークソング部



▲野村中学校 brassバンド部



▲岸和田市青少年少女合唱団

新 NEW MEMBER 入会員のご紹介

ご入会、誠にありがとうございます。
-Thank you for joining-

事業所名	所在地	事業内容	所属部会
Natural Beauty complex TIARA	岸和田市宮本町	ヨガ、ネイル、エステ	サービス
株式会社オフィスひまわり	岸和田市土生町	軽自動車運送	交通運輸
オープン化粧品 E'fini	岸和田市小松里町	化粧品販売、エステティックサロン	小売商業
株式会社ステラ	大阪市北区西天満	法律事務所運営の補助業務	サービス
花田そろばん教室	阪南市緑ヶ丘	そろばん教室	サービス

(順不同・敬称略)

岸和田商工会議所では、新たにご入会頂ける会員様を随意募集しています。ご入会に関するお問い合わせは
入会をご希望される事業所がございましたら、ご紹介頂きますようお願い
申し上げます。ご連絡を頂きましたら、職員がご説明にお伺いします。

岸和田商工会議所まで
▶▶ 072-439-5023

市内景気観測 4月調査結果 (4月1日～22日)

岸和田商工会議所では、岸和田市内の会員事業所（建設業・製造業・卸売業・小売業・サービス業）を対象に、景況並びに経済動向等に関する情報収集および分析を行い、今後の経営改善事業に資するとともに、これらの情報を会員事業所の皆様へ提供し、参考にさせていただいております。

- 【建設業】 業況・資金繰り・仕入単価・従業員・先行き見通しDⅠ値は改善傾向、売上高・採算DⅠ値は悪化傾向、その他の項目はほぼ横ばい
- 【製造業】 従業員DⅠ値は改善傾向、業況・採算・先行き見通しDⅠ値は悪化傾向、その他の項目はほぼ横ばい
- 【卸売業】 従業員DⅠ値は改善傾向、業況・仕入単価・先行き見通しDⅠ値は悪化傾向、その他の項目はほぼ横ばい
- 【小売業】 従業員DⅠ値は改善傾向、業況・採算・資金繰り・先行き見通しDⅠ値は悪化傾向、その他の項目はほぼ横ばい
- 【サービス業】 業況・売上高・採算・資金繰り・先行き見通しDⅠ値は悪化傾向、その他の項目はほぼ横ばい

※DⅠ値（景況判断指数）について

DⅠ値は、売上・採算・業況などの各項目についての、判断の状況を表す。ゼロを基準として、プラスの値で景気の上向き傾向を表す回答の割合が多いことを示し、マイナスの値で景気の下向き傾向を表す回答の割合が多いことを示す。

DⅠ値(増加・好転などの回答割合)-(減少・悪化などの回答割合)

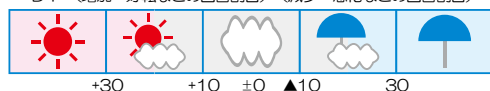

建設業						
業況	売上高	採算	資金繰り	仕入単価	従業員	先行き見通し
14.3	0.0	7.1	35.7	14.3	0.0	20.2

製造業						
業況	売上高	採算	資金繰り	仕入単価	従業員	先行き見通し
▲21.7	4.3	0.0	▲17.4	4.3	4.3	▲16.7

卸売業						
業況	売上高	採算	資金繰り	仕入単価	従業員	先行き見通し
▲11.8	▲17.6	0.0	0.0	▲24.1	23.5	▲18.6

小売業						
業況	売上高	採算	資金繰り	仕入単価	従業員	先行き見通し
▲20.8	16.5	5.6	▲27.8	▲17.8	▲5.6	▲12.0

サービス業						
業況	売上高	採算	資金繰り	仕入単価	従業員	先行き見通し
0.0	26.3	10.5	▲5.3	▲11.5	▲10.5	8.3

クールビズ実施のお知らせ 実施期間 5月1日～10月31日

岸和田商工会議所におきましては、地球温暖化対策・省電力の一環として、5月1日から10月31日まで、職員のノーネクタイ・ノー上着の軽装を実施することと致しました。皆様のご理解とご協力を何卒よろしくお願い申し上げます。



近年、日本の「ものづくり」が地盤沈下したとの見方が勢いを増してきた。筆者は、わが国の「ものづくり」復活に向けた大きな鍵は「デザイン」の復権であると考えている。

現在、世界的な「ものづくり」の業界は、技術では差がつきにくい環境に陥っている。モノが世の中にあふれ飽和状態になる一方で、技術は成熟化している。また、インターネットの発達などもあり、消費者の嗜好（しこう）は多様化している。こうした環境下では、「デザイン」こそが商品を差別化する大きな要因になってくるのだ。

元来、日本企業は「デザイン」という概念を狭く捉える傾向がある。単なる「形」「意匠」「スタイリング」といった表面的な意味で「デザイン」が認識されているが、この考え方は大間違いである。デザインとは、商品開発、流通、営業などの各部門から生じた、経営上のさまざまな要求を総合的に調和させる行為であり、現代の「ものづくり」における「扇の要」であるとの意識改革が必要である。

「デザイナー」という仕事に関しても、海外では経営学修士（MBA）や技術経営修士（MOT）を同時に取得するケースが多い。商品開発、

『ものづくり』復活の鍵は『デザイン』の復権

時代を読み説く ツボ



熊谷 亮丸（くまがい みつまる）

株式会社大和総研 常務取締役 調査本部副部長 チーフエコノミスト
財務省、総務省、内閣官房、内閣府、参議院などの公職を歴任。2018年より経済同友会幹事。2018年より株式会社財界研究所「財界賞・経営者賞」選考委員会 選考委員。



流通、営業などの幅広い分野に精通した上で、経営上のさまざまな要求を総合的に調和させる行為こそが「デザイン」の本質だからである。

しかし、日本では、伝統的に製造部門の地位が高く、デザイン部門の地位が低い傾向がある。

この仕組みを抜本的に改めるには、昇進などの面で、「デザイナー」の地位を上げる取り組みが必要だ。例えば、韓国では工業デザイナーの地位を高め、デザイン性の高い商品を生み出し、欧州で人気を博している。イタリアなどで大ヒットしたワイングラスを模した形状の「ポルドーTV」は、技術者の集団である日本企業からは決して生まれないア

イデアであろう。

元来、日本の「ものづくり」は「技術」と「芸術」という二つの要素を兼ね備えていた。

そもそも、「技術」と「芸術」という言葉は、同じ語源から発生している。

「技術」の語源をたどると、ギリシャ語の「テクネ（techné）」という言葉に行き当たる。ギリシャ語の「テクネ」が英語の「技術（テクニック、technique）」に変じたのだ。同時に、ギリシャ語の「テクネ」はラテン語の「アルス（ars）」という言葉を生んだ。

ちなみに、「アルス」は「arm（腕）」と同じ仲間に属する。例えば、

優秀な職人を「腕がいい」というのも、この「arm」と関係がある表現だ。そして、ラテン語の「アルス」は英語の「芸術（アート、art）」につながっていく。

つまり、「技術」と「芸術」という言葉は、同じ語源から発生しているのである。

歴史的に見ると、わが国の「ものづくり」は、「技術」と「芸術」をバランス良く追求してきた。例えば、19世紀のパリ万博に出品され高い評価を受けた「有田焼」や「薩摩焼」は、実用性とともに芸術性を兼ね備えた存在であった。いわゆる「用の美（よのび）」というものだ。しかしながら、近年わが国の「ものづくり」は、両者のバランスを明らかに失っている。かつては、創業時のソニーのように、一連の独創的なデザインで業績を飛躍的に向上させた企業もあった。しかし、近年、日本企業は「技術」に偏り過ぎて、「芸術」性を失ってしまったのだ。今後、「デザイン」は「技術」と「芸術」をつなぐ要のような役割を果たし得る。日本の「ものづくり」がかつてのバランスのとれた状況に復するには、「デザイン」重視の経営に大胆にシフトすることが大きな課題であるといえよう。

セミナーや会議、研修など様々なニーズに合わせてお使い頂けます。

岸和田市立産業会館 貸会議室のご案内

貸会議室に関するお問い合わせは

岸和田市立産業会館 貸室担当
▶▶▶ 072-439-5287



		9時～12時	13時～17時	18時～21時	9時～17時	13時～21時	9時～21時	定員	面積
市内	基本料金	6,000	9,000	11,000	14,000	19,000	25,000	210名	356㎡
	営利料金	12,000	18,000	22,000	28,000	38,000	50,000		
市外	基本料金	9,000	13,500	16,500	21,000	28,500	37,500		
	営利料金	15,000	22,500	27,500	35,000	47,500	62,500		
	冷房使用料	7,000	7,000	7,000	14,000	14,000	21,000		
	暖房使用料	10,000	10,000	10,000	20,000	20,000	30,000		

※座席のみの場合、400名まで使用可能

【単位：円（消費税込）】



		9時～12時	13時～17時	18時～21時	9時～17時	13時～21時	9時～21時	定員	面積
市内	基本料金	1,200	1,800	2,200	2,800	3,800	5,000	12名	31㎡
	営利料金	2,400	3,600	4,400	5,600	7,600	10,000		
市外	基本料金	1,800	2,700	3,300	4,200	5,700	7,500		
	営利料金	3,000	4,500	5,500	7,000	9,500	12,500		
	冷暖房使用料	1,000	1,000	1,000	2,000	2,000	3,000		

【単位：円（消費税込）】



		9時～12時	13時～17時	18時～21時	9時～17時	13時～21時	9時～21時	定員	面積
市内	基本料金	600	700	800	1,200	1,400	2,000	12名	31㎡
	営利料金	1,200	1,400	1,600	2,400	2,800	4,000		
市外	基本料金	900	1,050	1,200	1,800	2,100	3,000		
	営利料金	1,500	1,750	2,000	3,000	3,500	5,000		
	冷暖房使用料	1,000	1,000	1,000	2,000	2,000	3,000		

【単位：円（消費税込）】



		9時～12時	13時～17時	18時～21時	9時～17時	13時～21時	9時～21時	定員	面積
市内	基本料金	2,000	3,000	3,700	4,800	6,500	8,500	90名	136㎡
	営利料金	4,000	6,000	7,400	9,600	13,000	17,000		
市外	基本料金	3,000	4,500	5,550	7,200	9,750	12,750		
	営利料金	5,000	7,500	9,250	12,000	16,250	21,250		
	冷暖房使用料	3,000	3,000	3,000	6,000	6,000	9,000		

※座席のみの場合、150名まで使用可能

【単位：円（消費税込）】

注）使用内容によっては、お貸しできない場合があります。また、市外営利目的の場合は、大阪府内の方に限ります。

セミナーや会議、研修など様々なニーズに合わせてお使い頂けます。

岸和田商工会議所 貸会議室のご案内

貸会議室に関するお問い合わせは

岸和田商工会議所 貸室担当
▶▶▶ 072-439-5023



		9時～12時	13時～17時	18時～21時	9時～17時	13時～21時	9時～21時	定員	面積
	基本料金	2,050	3,080	4,110	4,930	6,680	8,740	46名	81㎡
	営利料金	4,100	6,160	8,220	9,860	13,360	17,480		
	冷暖房使用料	2,050	2,050	4,110	3,080	6,170	8,220		

【単位：円（消費税込）】



		9時～12時	13時～17時	18時～21時	9時～17時	13時～21時	9時～21時	定員	面積
	基本料金	1,230	1,850	3,080	2,880	3,900	5,140	24名	25㎡
	営利料金	2,460	3,700	6,160	5,760	7,800	10,280		
	冷暖房使用料	1,020	1,020	2,050	1,540	3,080	4,110		

【単位：円（消費税込）】

注）使用内容によっては、お貸しできない場合があります。

食品・日用品や商業施設、新しいサービスなどのヒット商品の多くは女性向けに引いています。これは商品企画やマーケティング関係者の間では常識になっています。地域発の商品でも「女性をターゲットにつくりました」というものはたくさんあります。

ただ、いつも感じるのは「女性向けにつくっている」けれど、「女性が求めている商品」もたくさんあることです。正直言って売れないだろうなと心の中で思います。ターゲットを定めて商品やサービスを企画したり開発したりすること自体は間違いではありません。それは大切な必要条件ですが、それだけで十分ではありません。

以前、とあるスポーツ競技団体が女性の観客を増やそうとしてスタジアムのゲートの一部をピンク色に塗ったことがあります。もちろん効果はありませんでした。最近だと建築業界が女性の就労比率を上げようと、工事現場にパウダールームを備えたトイレを設置するといった試みをして、物議を醸しました。いずれも、男性目線の思い込みによる企画だったのではないでしょう。

トレンド

Trend

通信

『女性向けにつくりました』の落とし穴

そこで、なぜ女性がヒット商品を生む起点になっているのか？ から少し深く考えてみましょう。私は、現代の日本において女性の方が、不便で生きづらく、日常に多くの不満を感じる環境にあるからだと思います。例えば「時短」というヒットのキーワードにしても、働く女性は一般的にお化粧に毎日時間を取られます。男性はすっぴんで髪の毛がボサボサでもまだ許されますが、女性はそうはいかないのです。それだけでも男性より一日の時間が不足します。また子育てをしながら働く女性は、現実には多くの家事を女性が担っているため、さらに強く時短を求める環境にあります。

ヒット商品が生まれるパターンとして「消費者の不満や不便を解消したから売れた」という方程式があります。こうした機能面だけでなく、最近はストレス解消や癒やしといった心理面をサポートするものもヒットしています。女性にはこうした「解消したい不満や不便、不安、ストレス」が現実には男性よりも多いことが、ヒット商品を生んでいる要因だと私は考えています。そうすると、女性をターゲットにし



渡辺 和博／わたなべ・かずひろ

日経BP総研サステナブル経営ラボ上席研究員。1986年、筑波大学大学院理工学修士課程修了。同年、日本経済新聞社入社。日経ビジネス、日経トレンディなど経営分野、コンシューマ分野の専門誌編集部を経て現職。全国各地で地域振興や特産品開発のための講演・コンサルを実施。消費者起点のものをテーマに地域発のヒット商品育成を支援。

た商品を企画開発するときは、単に「女性が好きそうな色や形、デザインを整えればよい」というものではなく、本質的には、女性の持つどのような不満や不便、不安、ストレスにその商品が向き合っているかが問題なのです。女性を感じている問題は男性には想像もできないところにあたりたりします。それを知るには女性に聞くしかないのです。また、女性といっても年齢や年収、職業上の立場や住んでいる地域、雇用形態、既婚か未婚か、子どもの有無、家族構成は？ などなど、実に多様にそのニーズは細分化されています。そういったところまで、きちんとターゲットを想定して商品企画を進めないと、ピント外れなものをつくってしまうのです。



地方独立行政法人

大阪産業技術研究所

ものづくり企業を技術支援します！

本部・和泉センター



技術的課題の解決から新製品の開発まで、企業を技術でサポートします！

こんなことはありませんか？

「アイデアはあるが開発方法が分からない」「得意先から、製品の性能評価を求められた」「クレームで返品」

まずは、相談！（無料） お困りごとの概要をお聞かせ下さい（必要であれば現地まで出張します）

主な業務

■依頼試験（有料）

研究員が各種データをご報告

■設備使用（有料）

研究所の設備をご自身でご使用

■研修生（有料）

貴社の技術者のスキルアップ

■講習会（一部有料）

最新情報や機器利用方法を講習

対応分野（以下分野の技術相談・評価・分析・製品開発支援等）

加工成形：金型・精密部品、難加工材、プラスチック等の加工・成形

金属材料：金属材料の溶解、熱処理・部品等の強度・摩耗・破壊

金属表面処理：金属の表面改質・成分分析・表面分析・腐食・防食

電子・機械システム：計測制御、薄膜・電子材料、電子デバイス

製品信頼性：電気的信頼性、輸送・包装信頼性及び人体生理・感覚

応用材料化学：有害物分析、セラミックス、耐候性評価、省エネ、バイオ

高分子機能材料：におい分析、高分子物性分析、接着粘着、有機光電子材料

お問合せ先：電話 0725-51-2525（総合受付）（平日 9:00～17:30）

所在地：大阪府和泉市あゆみ野2-7-1

■交通案内

（電車・バス）泉北高速鉄道「和泉中央駅」下車、南海バス（0、2、3系統）で約10分
（自動車）阪和自動車道「岸和田和泉インター」すぐ

<https://orist.jp/>

ORIST 和泉

検索

「食卓」の向こう側

- 第 1 回 -

戴 容秦思
(だい ようしんし)

グローバル化する「食卓」

ベストセラーになり、続々編まで出される人気っぷりでした。

川島先生は昭和61年春に出された続編のまえがきでこう綴っています。「現在、日本食の合理性を世界中が認めだし、日本食のブームを来している今日、当の日本人自身も日本食の栄養的な合理性と佳さをしっかり身につけて実行してほしいと思う。」ところが、①多様で新鮮な食材とその持ち味の尊重、②栄養バランスに優れた健康的な食生活、③自然の美しさや季節の移ろいの表現、④正月などの年中行事との密接な関わり、という特徴をもつ「和食」がユネスコ無形文化遺産に登録されたいまなお、これらの特徴からどんどん遠ざかっていった現代日本人の食生活には気にせずにはいられません。

農政ジャーナリストの中村靖彦さんは、約20年前の著書『コンビニファミレス回転寿司』で日本人の日常の食事からみた「世界中を食べる日本」の様子を明らかにした。なかで、日本料理のすき焼きを例に食材ごとのカロリー・自給率について試算した結果、牛肉11%、豆腐3%、ネギ100%、こんにゃく89%、シイタケ65%、卵10%、砂糖32%、しょう油3%、ご飯102%と、低い品目が多いようです。これにデザートとして

ケーキを食べれば、小麦7%、牛乳32%となります。これは当時の食料自給率(カロリーベース)が42%あったときの計算なので、自給率が約38%に低下した今では、その結果はさらに低くなっていることは自明でしょう。

経済のグローバル化が進むこの時代に、私たちの「食卓」も例外なく、生鮮食材から加工品、食用油から調味料、産地から料理方法…、食に関するあらゆる面でグローバル化が著しく、ある意味「勝手に」進んでしまっている。これはつまり、私たちが日々自分の口に運んでいるもの、家族や友人、ないしは顧客に食べさせているものの多くは、その原料の生産から消費までのプロセスがとも長く、しかも複雑なものになっている、ということ。人々はもはや自分がどこのなにを食べているかさえ把握できなくなり、やがて食への関心や意識も希薄になりつつあります。どうかこの状況が、私たち一人ひとりが自分自身の「食卓」についてもっとと考え、食生活を見直すきっかけになることを、切に願っています。

(和歌山大学食農総合研究所・特任講師
中国・雲南省出身)

第112回 わだい浪切サロン

和歌山大学・岸和田市地域連携事業

新元号「令和」と万葉集一大伴旅人をめぐってー

日時 5月15日(水) 19:00
20:30

話題提供者 菊川 恵三 (和歌山大学教育学部 教授)

場所 岸和田市立浪切ホール
4階 特別会議室

！ わだい浪切サロンとは？

毎月第3水曜日(2月と8月を除く)の午後7時～
岸和田市立浪切ホールで開催するmini和歌山大学です。

申込み
不要

参加費
無料

お問合せ先 ▶▶ 和歌山大学岸和田サテライト

〒596-0014 岸和田市港緑町1-1 岸和田市立浪切ホール2階
電話/FAX: 072-433-0875



●求人数・求職者数の状況

2019年3月

ハローワーク岸和田

	有効求人		有効求職		有効求人倍率	
	一 般	パート	一 般	パート	一 般	パート
職業計	2,620	2,078	2,340	1,378	1.12	1.51
専門的・技術的職業	594	345	286	141	2.08	2.45
事務的職業	279	271	621	261	0.45	1.04
販売の職業	276	134	138	58	2.00	2.31
サービスの職業	420	675	213	166	1.97	4.07
保安の職業	33	147	8	7	4.13	21.00
生産工程の職業	346	193	163	32	2.12	6.03
輸送・機械運転の職業	233	55	87	28	2.68	1.96
建設・採掘の職業	217	10	37	3	5.86	3.33
運搬・清掃等の職業	198	237	600	556	0.33	0.43

●求人賃金・求職賃金の状況

2019年3月

ハローワーク岸和田

	常用フルタイム			常用的パート		
	求人募集賃金		求職者	求人募集賃金		求職者
	上限	下限	希望賃金	上限	下限	希望賃金
職業計	275,153	207,750	206,341	1,178	1,061	1,004
専門的・技術的職業	292,452	224,404	217,500	1,591	1,327	1,281
事務的職業	242,915	186,924	196,000	1,109	995	950
販売の職業	289,478	215,639	224,286	961	954	1,027
サービスの職業	241,050	199,601	185,385	1,161	1,035	968
保安の職業	213,000	185,000		1,051	992	
生産工程の職業	270,604	197,520	213,226	1,028	977	918
輸送・機械運転の職業	297,085	226,293	236,000	1,027	984	989
建設・採掘の職業	363,577	222,183	243,000			
運搬・清掃等の職業	240,797	184,981	199,339	1,045	1,002	941

ご存知
ですか?

6月は
「就職差別撤廃月間」と「外国人労働者問題啓発月間」です。

大阪府では、6月を「就職差別撤廃月間」と定めております。

「しない、させない就職差別」を基本に、公正な採用選考制度の確立のため集中的な周知・啓発活動を行います。

厚生労働省では、毎年6月を「外国人労働者問題啓発月間」と定めております。

外国人雇用はルールを守って適正に行い、外国人が能力の発揮できる適切な人事管理・就労環境の確立と、雇入れ、離職時の届出は事業主の責務になりますので、よろしくお願いします。

ご存知ですか?
採用面接で聞かれた
その質問、実は…

不適切です



事業主の皆様へ パソコンを活用できていますか？

会員事業所特典
授業料1回無料

こんなお悩みを低コストで解決します！今すぐお電話下さい！

- ✔ もういいかげんに手書きの見積・請求書は卒業したい。
- ✔ 社員に研修を受けさせたいが費用が高くて予算と合わない。
- ✔ 忙しくて一斉に受講させることができない。
- ✔ 自分のITスキルが不足しているため、社員にIT活用を支持できない。
- ✔ パソコンを使いこなせるのはあの社員だけ。彼が辞めたらどうしよう。
- ✔ パソコンを活用する必要性は感じるが、踏ん切りがつかずスルスルと先延ばしにしている。



◇ 授業料 1 回 50 分 1,000 円

料金は月謝制。一度に多額の費用は不要です。機器使用料 200円(1回)、教室維持費1,000円(1ヶ月)が別途必要です。

◇ 自由予約制 (振替可能)

忙しい方も安心！好きな日時を予約して通えます。予約の振替も可能です。月4回からお申込頂けます。

◇ 個別指導により貴社に役立つ授業を実現

個別授業なので、自分に必要な内容だけを自分のペースで学べます。日常のお困りごとをお尋ね頂くことも可能です。

◇ 仕事に役立つ講座が多数あります

Word/Excel/PowerPoint/Accessなど一般向け講座とは別にビジネスに役立つ講座を多数ご用意しております。



〈お問い合わせ〉

岸和田商工会議所パソコン教室

(運営委託：株式会社ピーシーポート)

TEL **072-438-3981**

住所 岸和田市別所町3-13-26 (岸和田商工会議所内)

医療法人徳洲会 介護老人保健施設



岸和田徳洲苑

〒596-0808 岸和田市三田町142
TEL 072-441-5501 FAX 072-441-5507

介護保険の下記のサービスを提供します

〈入所〉

介護が必要になった方に、施設でリハビリや看護、介護などのサービスを行います。自宅での生活が続けられるよう支援します。病状が安定している方が対象となります。

〈短期入所〉

ご家族の介護が困難な時、ご都合のある時などに、一時的に入所を利用するサービスです。

〈通所リハビリテーション〉

リハビリ、看護、介護等のサービスを日帰りで提供します。

〈訪問看護ステーション ファミリー〉

TEL072-441-5576

〈岸和田徳洲苑介護センター(ケアプランセンター)〉

TEL072-441-6705

〈岸和田徳洲苑介護センター(訪問介護)〉

TEL072-440-5553

〈グループホーム三田〉

TEL072-441-5501



すぐ訪問

岸和田本社で、営業社員と施工社員が常駐。電話のあと、最短即日訪問。

40年以上

貝塚創業で多くの実績と信頼があります。大阪市内にも販路を拡大中。

幅広い対応力

看板からのぼり、ガラスシート、マグネット等、まずはご相談ください。

Crisis Relations

クライシスリレーションズ株式会社

岸和田市土生町2-7-14 ☎072-447-5612

岸和田 看板

【提供サービス】看板全般／横断幕／ガラスシート／カットティングシート／マグネットシート／のぼり／選挙カー／大型ポスター／シール／テーブルクロス／不織布バッグ／玄関マット／折込チラシ／ブランディングデザイン／マーケティング支援／リスティング広告／SEO対策／Webコンテンツ制作／CVコンサルティング



法事・同窓会・各種宴会・慶事・最大60名
地車入魂式・出張パーティー・宅配プラン
無料送迎バス・法要ルーム完備・カラオケ設備



岸和田市包近町748-1
0120-43-2312

スマートな会話をお求めの貴方へ！

補聴器

と聴こえのご無料相談を承ります。

- ・最近聞こえに自信がなくなつたと感じられる方。
 - ・補聴器を付けるのは恰好が悪い、老人みたいだと思われている方。
 - ・補聴器は高額だと敬遠なさっておられる方。
- 是非、この機会に当店の補聴器専門員にお気軽にご相談下さいませ。



日本テクノイド協会認定

認定補聴器専門店
南大阪補聴器センター

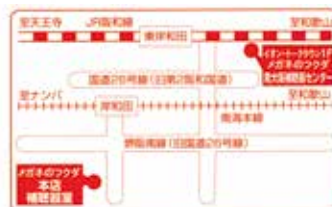

J R 東岸和田
トークタウン
専門店街1階
フリーダイヤル シジウ フクミミ
0120-40-2933

岸和田グランドホール

岸和田市小松里町2512
☎0120-16-3390



挙式・ご披露宴から同窓会・親睦会など
各種ご宴会ご予約承ります。

挙式
受付中



挙式・ご披露宴の一例

ハピネス Plan 30名様

何でもお気軽に
ご相談下さい。 **50万円** 税別

葬儀
会館



シティホール 岸和田・下松



岸和田

家族葬から一般葬・社葬まで…ご相談ください

下松 新たに南館オープン

安心納付料金
評判の会席料理

広い駐車場
控室設備

24
時間対応

年中無休

ベルコ会員募集中

会員様にはお得な会員価格でご提供します
<http://www.cityhall.co.jp>

☎0120-43-4304



シティホール 新しく
岸和田南館 OPEN

家族葬専門の小規模ホール



■シティホール岸和田のすぐ隣です

KISHIWADA KANKO BUS



RESTAURANT

落ち着いた雰囲気の
フレンチレストラン♪

ランチ	11:30~14:30
和・洋食	1,620円~
ディナー	17:00~21:30
洋食のみ	3,240円~

- 各種宴会(100名様まで)
- 出張パーティ
(人数・ご予算に応じて手配させていただきます)



レストラン日本

TEL:072-437-2801

岸和田市上野町西 11-1

【営業時間】 11:00 ~ 14:30

17:00 ~ 21:30

(ラストオーダー 21:00)

駐車場完備(大型バス可)



「貸切バス事業者安全性評価二ツ星認定」

<http://www.kishikan.co.jp>

BUS

各方面乗合バス運行中

SPA LINE 北陸 (高速路線バス)

南海岸和田・なんば ⇄

越前あわら温泉・山代温泉・片山津温泉

SPA LINE 鳴門 (高速路線バス)

南海岸和田・なんば・神戸 ⇄ 鳴門・四国方面

- 乗車券のご予約・お買い求めは
楽天トラベル から お申込み下さい
<http://travel.rakuten.co.jp>

TRAVEL

親睦旅行のプランニングなど各種お手配
承ります

岸和田観光バス株式会社

一般貸切旅客自動車運送業 大陸 第2141号

一般乗合旅客自動車運送事業 近運自一 第75号

第二種旅行業 大阪府知事登録旅行業 第2-779号

お問い合わせ・お申し込みは

大阪府岸和田市磯上町4丁目281番3号

TEL:072-436-2222

店頭営業時間 ■ 平日・土曜 9:00 ~ 18:00

■ 日曜・祝日は休み