

岸和田商工会議所会報 昭和31年5月7日第3種郵便物認可 令和元年9月10日発行(毎月10日発行)No.821

きしわだ所報

2019

9

特集

消費税増税・軽減税率制度への 対策はお済みですか？

時代を読み解くツボ

「日本経済再生に必要な五つのキーワード」

トレンド通信

「京都の『一見さんお断り』ビジネスに学ぶもの」

<https://www.snr.osaka.jp>

関西からは
Peach で決まり！



10 名以上の団体様は
もっとお得に！

国際線も充実！

Peach 航空券のことなら新日本旅行におまかせ下さい！

■トーク旅行センター

岸和田市土生町 2-32-6 東岸和田イオン・トークタウン内

Tel.072-439-4511

■イズミヤ和歌山店

和歌山市新生町 7-20 イズミヤ和歌山店 1 階

Tel.073-488-2939

■本店営業部

岸和田市西之内町 65-26

Tel.072-438-6300

■第二阪和旅行センター

岸和田市西之内町 65-26

Tel.072-437-0039

■おとりウイングス旅のサロン

堺市西区鳳凰町 7 丁 733 番地 おとりウイングス内

Tel.072-260-1600

■ノバティながの店

河内長野市本町 24-1 河内長野駅前パティながの北館 3F

Tel.0721-52-0111

無段階自動ティーアップ
オートセッターゴルフ練習場



TEL (072) 426-6758

FIFA 推薦モンドターフ
(38m × 18m) 4 面完備 フットサル場



TEL (072) 427-5151
<http://www.diamond-futsal.com/>

岸和田市額原町 548 番地 (JR 下松駅東へ 800m)
育和実業株式会社

◆特集

2 消費税増税・軽減税率制度への
対策はお済みですか？

◆会議所の動き

- 4 松浪硝子工業(株)へ工場見学
岸和田合同企業説明会
- 5 インターンシップ実習生を受入
青年部活動報告
女性会活動報告

◆会員情報

- 7 新入会員のご紹介

◆景気観測

- 7 「市内景気観測」調査結果

◆連載

- 9 時代を読み解くツボ
- 11 トレンド通信
- 13 「食卓」の向こう側

- 表紙 -

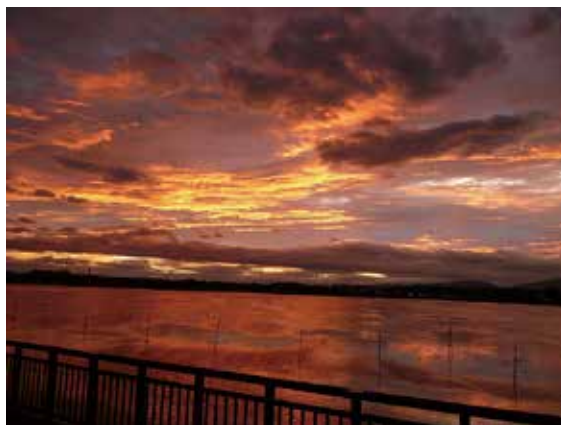

岸和田市「ここに残る景観資源発掘プロジェクト」
ここに残る水辺景観

「久米田池の幻想的なハーモニー」

- 岸和田市景観審議会による講評 -

久米田池は空と池の色彩が調和しており、幻想的な早朝の光景が非常に美しい。また珍しい野鳥の飛来や、ヘラ鮒漁を行う生活景観など、四季折々の趣がある水辺である。冬には水が抜かれた池底に多くの野鳥が見られ鳥の国際空港といえる光景であった。また桜が楽しめる箇所や水生生物が見やすい場所などの視点が設けられており、カメラマンが超望遠レンズを構えていたり、散歩やジョギングを楽しむ姿も見られた。また、維持管理を市民ボランティアが千人規模で行うなど市民に愛されている。今後も市民の力で地域固有の魅力を持続させてもらいたい水辺である。

マル経融資

小規模事業者経営改善資金

無担保 無保証

低金利 手数料不要

マル経融資は、小規模事業者の方々の経営をバックアップするために無担保・無保証人で商工会議所の推薦にもとづき融資される日本政策金融公庫の公的融資制度です。

融資限度額	2,000万円	融資条件
返済期間	運転資金：7年以内 設備資金：10年以内	<ul style="list-style-type: none"> 従業員20人以下(宿泊業と娯楽業を除く商業・サービス業は5人以下)の法人・個人事業主 商工会議所の経営・金融指導を受けて事業改善に取り組んでいる 最近1年以上、同一会議所の地区内で事業を行っている 商工業者であり、日本政策金融公庫の融資対象業種を営んでいる 税金(所得税、法人税、事業税、住民税)を完納している
担保・保証人	不要	
利率	1.21% (令和元年8月26日現在)	

 **岸和田商工会議所**
THE KISHIWADA CHAMBER OF COMMERCE & INDUSTRY

〒596-0045 岸和田市別所町3丁目13番26号
TEL.072-439-5023 FAX.072-436-3030
<http://www.kishiwada-cci.or.jp>

10月は目前！ いよいよカウントダウン 消費税増税・軽減税率制度への対策はお済みですか？

10月1日から、消費税標準税率が10%に引き上げられると同時に日本では初めて「消費税軽減税率制度」が導入されます。

この制度の導入により、消費税率が2つ（10%、8%）になることから、軽減税率（8%）の対象品目の区分や価格の表示方法の検討、請求書様式の変更などに加え、適用税率ごとの区分経理の実施など、新たな事務負担の発生が想定されます。また、消費現場においても事業者・消費者双方で様々な混乱が予想されますので、事前にしっかりと対策しておく必要があります。

今回は、消費税率引き上げ、軽減税率制度導入に向けた対策や国の支援策などについて整理を行います。

まず、準備スタートにあたり、以下のフローチャートにて必要事項をご確認ください。特に飲食料品を取り扱う（販売する）事業者の方は、税率ごとの商品管理やレジ、受発注システムの整備などの事前準備が必要な場合があります。

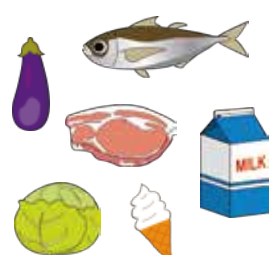

飲食料品の取扱い
(販売) がある



飲食料品の取扱い
(販売) がない

売上げ・仕入れを税率ごとに区分して経理し、売上税額・仕入税額を計算します。

● 小売業・飲食業

- ・区分経理のためにレジの入替えの検討が必要です。
- ・システムを使用して仕入れの発注をしている場合、システム改修の検討が必要です。

● 卸売業・製造業

- ・取引先に交付する請求書等の様式の検討が必要です。
- ・システムを使用した受発注をしている場合、システム改修の検討が必要です。

仕入れや経費に軽減税率（8%）対象品目があれば、区分して経理し、仕入税額の計算が必要です。

対策POINT①

レジの入替えやシステムの改修について

対策POINT②

請求書等の記載事項について

対策POINT③

帳簿の区分経理について

対策POINT①

レジの入替えやシステムの改修について

軽減税率制度への対応が必要となる中小企業・小規模事業者等の方が、レジの導入や受発注システムの改修等を行う際に、その経費の一部を補助する「軽減税率対策補助金」の制度があります。



軽減税率対策補助金

消費税軽減税率制度の実施に伴い対応が必要となる中小企業・小規模事業者等に対して、複数税率対応レジの導入や改修、受発注システム、請求書管理システムの改修等に要する経費の一部を補助する制度です。



軽減税率対策補助金を活用するには、令和元年9月30日までに契約等の手続きを完了し、令和元年12月16日の申請期限までに設置・支払いを完了する必要があります。

軽減税率対策補助金 3つの申請類型

標準税率

10%



軽減税率

8%

C型 請求書管理システムの改修等支援

対象者

軽減税率制度の導入に伴い請求書管理システムの改修等を行う必要がある中小の小売事業者、卸売事業者等

補助率 原則 3/4

補助上限 150万円

B型 受発注システムの改修等支援

対象者

軽減税率制度の導入に伴い電子的に受発注を行うシステムの改修等を行う必要がある中小の小売事業者、卸売事業者等

補助率 原則 3/4

補助上限 1,000万円(発注システム)
150万円(受注システム)

A型 複数税率対応レジの導入等支援

対象者

軽減税率の対象商品の販売を行っている中小の小売事業者等

補助率 原則 3/4

※3万円未満のレジを購入の場合 4/5

補助上限 レジ1台あたり20万円

※1事業者あたり上限 200万円

対策POINT②

請求書等の記載事項について

10月からは、現行の請求書の記載事項に税率ごとの区分を追加した請求書等(区分記載請求書等)を売上先に交付する必要があります。課税事業者の方が仕入税額控除の適用を受けるためには、区分経理に対応した帳簿及び区分記載請求書の保存が必要となります(区分記載請求書等保存方式)。

対策POINT③

帳簿の区分経理について

消費税等の申告・納税を行うためには、税率ごとの区分経理を行う必要があります。

帳簿記載の際は、次の4項目が必須となります。

- ① 課税仕入の相手方の氏名または名称
- ② 課税仕入を行った年月日
- ③ 課税仕入に係る資産または役務の内容
- ④ 課税仕入に係る支払対価の額

帳簿の記載例

総勘定元帳(仕入)		(税込経理)	
月日	摘要	税区分	借方(円)
10月8日	●●商事 10月分日用品	10%	55,000
10月9日	▲▲商店 10月分食料品	8%	32,400
②	①	③	④



キャッシュレス・消費者還元事業による補助・支援を受けるには、本事業へ参加するキャッシュレス決済事業者経由で加盟店登録・申請を行う必要があります。

消費税率引き上げに伴う需要平準化対策として、税率引き上げ後の9カ月間、中小企業・小規模事業者(中小小売店等)に対しては決済手数料やキャッシュレス決済手段(決済端末等)導入コストの補助、キャッシュレスで支払った消費者に対しては最大5%のポイント還元や割引が補助されます。

本事業により、中小小売店等でキャッシュレス決済の普及を阻んできた「3つの壁」(①決済手数料、②導入コスト、③入金サイクル)のうち、①決済手数料と②導入コストの2つが緩和される方向です。

第一の壁である決済手数料については、本事業実施期間中は3・25%以下に設定されたうえで、さらにその3分の1が国から補助されます。

第二の壁である決済端末等については、中小小売店等は自己負担なく導入できるようになります。



キャッシュレス・消費者還元事業

キャッシュレス・消費者還元事業のメリット

メリット 3 消費者還元で集客力UP!

個別店舗

フランチャイズ
加盟店

5% or 2%

キャッシュレスの
メリットをより詳しく
知りたい方は



メリット 2 端末導入のご負担なし!

端末本体と設置費用
などが無料。

¥0

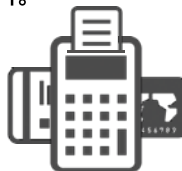

メリット 1 実施期間中は、国が決済手数料の3分の1を補助!

期間中の決済手数料は、
実質 2.17%以下。

3.25%

2.17%



お問合せ先



消費者還元事業に関するお問合せは……
ポイント還元問合せ窓口
0570-0000655



軽減税率対策補助金に関するお問合せは……
軽減税率対策補助金事務局
0120-398111



岸和田商工会議所
072-439-5023

松浪硝子工業(株)本社へ工場見学

令和元年8月28日、松浪硝子工業(株)代表取締役社長 松浪明氏のお招きで、当所より中井秀樹会頭、奥田皓策・奥忠道・安田雅和副会頭など5名で松浪硝子工業(株)本社工場への見学を行いました。

松浪硝子工業(株)は、1844(弘化元)年の創業以来、175年余りの歴史があり、国内販売シェアで65%を占める顕微鏡用カバークラス、スライドガラスなどの医療・理化学用ガラスや、スマートフォン・デジタルカメラ・自動車などに利用される光電子部品用ガラスをはじめ、ファイナガラスの総合メーカーとして躍進されています。



また、このたびは岸和田市の丘陵地区に新工場(ゆめみヶ丘工場)を稼働されました。

当日は、岸和田市八阪町にある本社にて会社案内を受けたのち、本社工場にてカバークラス・スライドガラスの製造工程を案内いただきました。工場内では、最新の技術が活用され、自動化・ロボット化を進められており、また工場全体がクリーンに保たれていることにも驚かされました。さらに、TPSトヨタ生産方式を導入され、経営と現場が一体となり、社員一人一人が知恵を出し合い改善提案を行うなど、社員の意識改革と強い現場づくりを実現されている姿を拝見し、さすが経済産業大臣より地域未来牽引企業として選定された企業であると感じを受けました。その後も、意見交換を行うなど有意義な時間を過ごしました。



▲日経1面で取り上げられた工場内のロボット化と作業員の共働作業

岸和田合同企業説明会 「活力ある地元企業の魅力を発見」

令和元年8月5日、岸和田市立浪切ホール4階特別会議室において、岸和田市・岸和田商工会議所・池田泉州銀行による産業振興連携事業の一環として、岸和田合同企業説明会を開催しました。

本事業は、来春大学等卒業予定者及び概ね39歳以下の若年求職者と地元企業のマッチングならびに岸和田市への定住人口の増加を図ることを目的に実施しています。当日は32社の地元企業が参加され、来場者数は41名、企業ブースへの延べ訪問者数は125名でした。

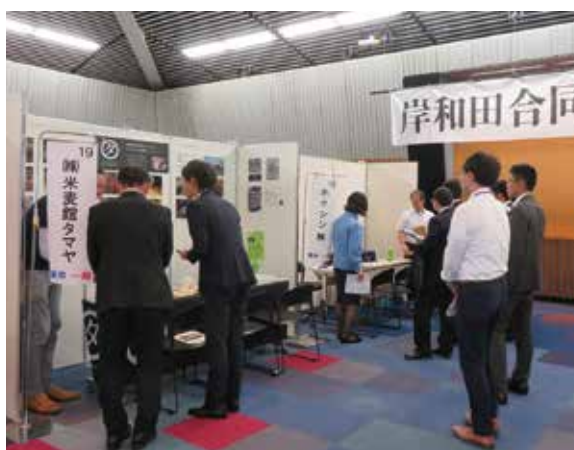

昨年同様、今回もスタッフが企業ブースを順に案内し、各社約1分半の企業案内ガイドツアーを行うとともに、洋服の青山様によるスーツ展示コーナー、フォトメイト様による証明写真の無料撮影、(株)ボーラ様によるメイクアップセミナーやハンドトリートメント体験を行い、参加企業と求職者双方の熱意が感じられる企業説明会となりました。



インターンシップ実習生を受入

岸和田商工会議所では、産学官連携の教育プログラムとして、大学コンソーシアム大阪を通じたインターンシップ実習生の受入を実施しました。

5回目となる今回は、大阪府内在住の大学生1名を実習生として受け入れ、8月19日～30日までの平日10日間、職員を指導者として商工会議所の日々の業務を学んで頂きました。なじみのない業務が多く、戸惑いながらも有意義な社会体験となったと実習生からの報告を受けています。

今後も地元在住の大学生に商工会議所の仕事を通じて、地元の産業や観光についての理解や関心を高め、多くの情報を発信できるように実習生の受入を続けてまいります。



青年部活動報告

8月度定例会を開催

令和元年8月24日、青年部8月度定例会として、総勢44名による家族参加型の移動定例会を開催しました。

当日は、バスにて兵庫県三木市にあるネスタリゾート神戸に向かい、約230万㎡にもおよぶ広大な敷地の中に30以上のアクティビティをはじめ、スカイジャングルや天然温泉など、全部で60以上の施設を有しており、当日は大人気のワイルドバギーや本格的なBBQを楽しみながら、会員家族を含めたメンバー同士それぞれ楽しい時間を過ごしました。帰路の車内では担当委員会によるビンゴゲームが催され、メンバーや会員家族も大いに盛り上がりました。



女性会活動報告

大阪府商工会議所女性会連合会 令和元年第1回理事会に出席

令和元年8月6日、ホテルニューオータニ大阪において、大阪府商工会議所女性会連合会の令和元年第1回理事会が開催され、当所女性会からは笹部美千代会長、近江和代副会長、永田加寿恵副会長の3名が出席しました。

理事会では、今後の事業や来年6月に開催する第32回関西商工会議所女性会連合会総会・大阪大会についての審議が行われ、全ての案件が全会一致で承認されました。

また、当日は各地女性会からの活動報告が行われ、当所女性会からは、岸和田港まつりでのスタンブラリー事業などについて報告を行いました。



手数料及び広告料改定のお知らせ

岸和田商工会議所では、10月1日からの消費税率引き上げ及び諸経費の見直しを行い、下記のとおり手数料及び広告料を改定させていただくことになりました。

何卒ご理解賜りますようお願い申し上げます。

内容	新料金(税込)
貿易関係証明の発給手数料	会 員 1,100 円
	非会員 3,300 円
貿易登録料・更新料(非会員)	11,000 円
原産地証明書用紙<100 枚>	1,100 円
検定試験合格証明書の発行手数料	1,100 円

内容	新料金(税込)
「きしわだ所報」 広告料 (カラー) ※通年契約の場合、割引あり	1/4ページ 月額 5,500 円
	1/2ページ 月額 11,000 円
	1ページ 月額 22,000 円
「きしわだ所報」 暑中広告・年賀広告	年額 8,800 円
「きしわだ所報」 チラシ同封サービス	A4サイズ 1回 22,000 円
	A3サイズ 1回 33,000 円



専門相談窓口のご案内

相談の申込み・お問い合わせは
岸和田商工会議所 中小企業相談所まで
▶▶ TEL.072-439-5023

岸和田商工会議所では、「専門相談窓口」を設置して、経営の幅広い分野にわたる悩みやご相談をお受けしています。
弁護士・税理士・弁理士・社会保険労務士などの各分野の専門家が親切かつ丁寧に対応して、適切なアドバイスをいたします。
ご相談はすべて無料、もちろん秘密は厳守いたします。お気軽にご利用ください。
なお、各相談窓口をご利用の際は、電話にて事前にご予約をお願いいたします。

○ 法 律	<ul style="list-style-type: none"> ■ 相談日 9月19日(木) 13:00～16:00 ■ 相談日 9月24日(火) 13:00～16:00 ■ 相談日 10月 3日(木) 13:00～16:00 ■ 相談日 10月24日(木) 13:00～16:00 	<ul style="list-style-type: none"> ■ 弁護士〔商取引・不動産取引・中小企業法務〕 ■ 弁護士〔労務・債権回収〕 ■ 弁護士〔民事一般・商取引・会社関係〕 ■ 弁護士〔商取引・不動産取引・中小企業法務〕
○ 特許・発明 実用新案等	<ul style="list-style-type: none"> ■ 相談日 10月11日(金) 13:00～16:00 	<ul style="list-style-type: none"> ■ 弁理士
○ よろず相談	<ul style="list-style-type: none"> ■ 相談日 9月18日(水) 10:00～17:00 ■ 相談日 10月16日(水) 10:00～17:00 	<ul style="list-style-type: none"> ■ 大阪府よろず支援拠点コーディネーター ■ 大阪府よろず支援拠点コーディネーター
○ 創 業	<ul style="list-style-type: none"> ■ 相談日 事前にご希望の日時をご連絡ください。 	<ul style="list-style-type: none"> ■ 商工会議所経営指導員
○ 事 業 承 継	<ul style="list-style-type: none"> ■ 相談日 事前にご希望の日時をご連絡ください。 	<ul style="list-style-type: none"> ■ 事業承継コーディネーター

2019年度小規模企業者等設備貸与制度のご案内

設備投資を 応援します!

機械設備等を

割賦販売(分割払い) 又は

リース で

導入できます。

- ・利率 **0.7** ~1.5%/年
(割賦の場合)
- ・連帯保証人は
原則代表者のみ
- ・従業員50名以下の
企業の方が対象
(その他条件有)

※ご要望いただければ、制度説明にお伺いいたします。
お気軽にお問合せください。

問合せ先：公益財団法人大阪産業局 設備支援部 設備支援チーム
TEL:06-6947-4345 URL <http://www.mydome.jp>

新 NEW MEMBER 入会員の紹介

ご入会、誠にありがとうございます。
-Thank you for joining-

事業所名	所在地	事業内容	所属部会
株式会社リンク	岸和田市下池田町	不動産業	建設
植田瓦店	岸和田市葛城町	瓦工事	建設
ビューティサロン デ・キリコ	岸和田市下松町	美容業	サービス
雪本建材株式会社	岸和田市磯上町	建設業、不動産業	建設

(順不同・敬称略)

岸和田商工会議所では、新たにご入会頂ける会員様を随時募集しています。入会をご希望される事業所がございましたら、ご紹介頂きますようお願い申し上げます。ご連絡を頂きましたら、職員がご説明にお伺いします。

ご入会に関するお問い合わせは

岸和田商工会議所まで
▶▶▶ 072-439-5023

LOBO

市内景気観測

8月調査結果 (8月1日～21日)

岸和田商工会議所では、岸和田市内の会員事業所（建設業・製造業・卸売業・小売業・サービス業）を対象に、景況並びに経済動向等に関する情報収集および分析を行い、今後の経営改善事業に資するとともに、これらの情報を会員事業所の皆様へ提供し、参考にさせていただいております。

※DI値（景況判断指数）について

DI値は、売上・採算・業況などの各項目についての、判断の状況を表す。ゼロを基準として、プラスの値で景気の上向き傾向を表す回答の割合が多いことを示し、マイナスの値で景気の下向き傾向を表す回答の割合が多いことを示す。

DI = (増加・好転などの回答割合) - (減少・悪化などの回答割合)



建設業							
業況	売上高	採算	資金繰り	仕入単価	販売単価	従業員	先行き見通し
15.8	10.5	21.1	21.1	▲36.8	21.1	26.3	18.4

製造業							
業況	売上高	採算	資金繰り	仕入単価	販売単価	従業員	先行き見通し
▲23.8	▲38.1	▲33.3	▲14.3	▲42.9	▲9.5	19.0	▲16.7

卸売業							
業況	売上高	採算	資金繰り	仕入単価	販売単価	従業員	先行き見通し
▲22.2	▲16.7	▲11.1	▲5.6	▲50.0	0.0	5.6	2.8

小売業							
業況	売上高	採算	資金繰り	仕入単価	販売単価	従業員	先行き見通し
▲26.1	▲30.4	▲30.4	▲21.7	▲56.5	▲17.4	13.0	▲11.6

サービス業							
業況	売上高	採算	資金繰り	仕入単価	販売単価	従業員	先行き見通し
0.0	10.0	0.0	0.0	▲35.0	▲10.0	30.0	▲0.9

きしわだ所報 8



岸和田商工会議所の会報誌 きしわだ所報 への 広告掲載募集のお知らせ

【令和元年10月1日より改定】

岸和田商工会議所では、会報誌「きしわだ所報」に広告を掲載していただける会員事業所を募集しています。

発行部数

1,900部

発行日

毎月10日

一掲載に関するお問合せは



岸和田商工会議所

〒596-0045 岸和田市別所町3丁目13番26号
TEL.072-439-5023 FAX.072-436-3030

広告スペース	金額(税込)
1/4ページ	¥ 5,500円(月額)
1/2ページ	¥ 11,000円(月額)
1ページ	¥ 22,000円(月額)

※通年契約の場合、割引あり

セミナーや会議、研修など様々なニーズに合わせてお使い頂けます。

岸和田市立産業会館 貸会議室のご案内

貸会議室に関するお問い合わせは

岸和田市立産業会館 貸室担当
▶▶▶ 072-439-5287



		9時～12時	13時～17時	18時～21時	9時～17時	13時～21時	9時～21時	定員	面積
市内	基本料金	6,000	9,000	11,000	14,000	19,000	25,000	210名	356㎡
	営利料金	12,000	18,000	22,000	28,000	38,000	50,000		
市外	基本料金	9,000	13,500	16,500	21,000	28,500	37,500		
	営利料金	15,000	22,500	27,500	35,000	47,500	62,500		
	冷房使用料	7,000	7,000	7,000	14,000	14,000	21,000		
	暖房使用料	10,000	10,000	10,000	20,000	20,000	30,000		

※座席のみの場合、400名まで使用可能

【単位：円（消費税込）】



		9時～12時	13時～17時	18時～21時	9時～17時	13時～21時	9時～21時	定員	面積
市内	基本料金	1,200	1,800	2,200	2,800	3,800	5,000	12名	31㎡
	営利料金	2,400	3,600	4,400	5,600	7,600	10,000		
市外	基本料金	1,800	2,700	3,300	4,200	5,700	7,500		
	営利料金	3,000	4,500	5,500	7,000	9,500	12,500		
	冷暖房使用料	1,000	1,000	1,000	2,000	2,000	3,000		

【単位：円（消費税込）】



		9時～12時	13時～17時	18時～21時	9時～17時	13時～21時	9時～21時	定員	面積
市内	基本料金	600	700	800	1,200	1,400	2,000	12名	31㎡
	営利料金	1,200	1,400	1,600	2,400	2,800	4,000		
市外	基本料金	900	1,050	1,200	1,800	2,100	3,000		
	営利料金	1,500	1,750	2,000	3,000	3,500	5,000		
	冷暖房使用料	1,000	1,000	1,000	2,000	2,000	3,000		

【単位：円（消費税込）】



		9時～12時	13時～17時	18時～21時	9時～17時	13時～21時	9時～21時	定員	面積
市内	基本料金	2,000	3,000	3,700	4,800	6,500	8,500	90名	136㎡
	営利料金	4,000	6,000	7,400	9,600	13,000	17,000		
市外	基本料金	3,000	4,500	5,550	7,200	9,750	12,750		
	営利料金	5,000	7,500	9,250	12,000	16,250	21,250		
	冷暖房使用料	3,000	3,000	3,000	6,000	6,000	9,000		

※座席のみの場合、150名まで使用可能

【単位：円（消費税込）】

注）使用内容によっては、お貸しできない場合があります。また、市外営利目的の場合は、大阪府内の方に限ります。

岸和田市立産業会館閉館のお知らせ

施設の利用率や維持管理費などを考慮し、**来年3月31日**をもって、岸和田市立産業会館を**閉館**する運びとなりました。

ご不便をお掛けしますが、皆様のご理解をお願い申し上げます。

お問合せ先…岸和田市 魅力創造部 産業政策課 企業経営支援担当

▶▶▶ 072-423-9485

アベノミクスは日本をデフレの瀬戸際から救い、景気を着実な回復軌道に乗せた。今後は30～50年程度先の未来を見据えて、持続可能な経済成長の基盤を強化することに、より一層注力してほしい。

筆者は、中長期的にわが国が目指すべき「国家像」において、以下の五つがキーワードになると考えている。

第一のキーワードは「社会の安定性」だ。具体的には、格差や健康などの問題が限定的で、人々が共存共栄の思想を背景に協力・協働する、安心・安全な社会を維持したい。

第二に「個人の自立」。個々人が自己責任に基づいて自立する、活力ある社会が理想である。

上記の二つが、いわば「縦串」であるとするれば、これらを貫く「横串」として、さらに三つのキーワードを挙げたい。第三に「多様性（ダイバーシティ）」、第四に「持続可能性（サステナビリティ）」、第五に「スピード」——これら三つは、まさしく世界的な潮流ともいえる。

日本の歴史・文化・伝統をひもとくと、わが国は総じてこれらの五つの要素をバランス良く兼ね備えてきた。従って、わが国がこれから行うべきことは、日本の歴史・文化・伝統に照らして目指すべき国家像を提示した上で、今後想定されるグロー

日本経済再生に必要な 五つのキーワード



熊谷 亮丸（くまがい みつまる）

株式会社大和総研
常務取締役 調査本部副本部長 チーフエコノミスト
財務省、総務省、内閣官房、内閣府、参議院などの公職を歴任。2018年より経済同友会幹事。
2011年より株式会社財界研究所「財界賞・経営者賞」選考委員会選考委員。テレビ東京「ワールドビジネスサテライト」レギュラーコメンテーターとしても活躍中。



バルな環境変化などを踏まえて、これから守るべき美点と、変えるべき問題点とをきめ細かく峻別（しゅんべつ）する作業にはかならない。

上記の五つのキーワードに照らすと、わが国が優先的に取り組むべき政策課題は以下の通りだ。

第一に、「社会の安定性」という観点からは、社会の中核をなす分厚い中間層を支える必要がある。この意味で、今年の骨太の方針に明記された「就職氷河期世代の支援策」は的を射た政策だ。リカレント教育を中心とする教育投資の拡充にも積極的に取り組むべきであろう。

第二に、「個人の自立」という観点からは、アベノミクスの「第三の矢」である成長戦略の加速が欠かせない。具体的には、規制改革の断行、輸出の振興、労働市場の流動性向上、中小企業のM&A促進などを通じた、労働生産性の改善が鍵になる。

第三に、「多様性（ダイバーシティ）」という観点からは、従来以上に、外国人労働力の活用や女性の活躍を推進して、イノベーション（技術革新）を促進する必要がある。「オールジャパン」という旧来型の発想から脱却し、世界中の優れた企業と是非々で提携する「オープンイノベーション」

ン」を促進することも重要だ。

第四に、「持続可能性（サステナビリティ）」という観点からは、さまざまな分野での政策課題がある。財政面では、社会保障制度改革などを通じて、国民の将来不安の解消に努めねばならない。また、わが国は、自国の歴史・文化・伝統などに照らして「SDGs 大国」になる意思を、世界中に宣言するべきだ。金融政策の面では、急速な円高を回避するために2%という物価目標を掲げつつも、「物価が1%上がればそれでOK」として『出口戦略』を検討する」という、いわゆる「OKルール」の導入も、将来的な検討課題となる。

第五に、「スピード」という観点からは、「無謬（むびゅう）性」へのこだわりを捨て、より一層スピードディーに政策を実行する必要があるだろう。「保守（Conservative）」の語源を調べてみると、「防腐剤」という意味合いもある。不断の改革を図ることこそが、大切な美点を守り抜くことを可能にする。今後、安倍政権には、自由闊達（かつたつ）な議論を通じて、日本の未来について長期的、多面的、そして根本的に考察した上で、わが国が進むべき道筋を国民に提示してほしい。

（7月22日執筆）

大阪産業技術研究所

ORIST 技術シーズ・成果発表会

参加費
無料

(他社) 大阪産業技術研究所の和泉センターと森之宮センターでは、独自技術の開発を目指す企業ニーズにマッチした新材料や新技術の開発に取り組んでいます。本発表会では、機械・システム、金属、バイオ・化学、高分子、ナノテク・電池・電子の5分野50テーマについて、当研究所の技術シーズ・研究成果のポスター発表を行います。これらのうち、24テーマについてはショートプレゼンテーションを実施します。また、金属分野から「 β 型チタン合金を用いた医療ドリルの開発」、高分子分野から「フレキシブル基板の表面修飾とその無電解めっきへの応用：高分子/金属界面のナノ構造制御」について、2件の特定講演を行います。

ポスター発表者と情報交換できるポスターコアタイムを十分にとりましたので、この機会に新たな製品や技術開発に結び付く技術シーズや研究成果をお探下さい。

日時

2019年 12月 6日(金) 10:00 ~ 17:00
(開場 9:45)

会場

大阪産業創造館 3F・4F
(受付は3F) 大阪市中心区本町 1-4-5

大阪産業創造館



Osaka Metro「中央線」堺筋本町駅下車 徒歩約5分
Osaka Metro「堺筋線」堺筋本町駅下車 徒歩約5分

特定講演

β 型チタン合金を用いた 医療ドリルの開発

金属材料研究部 高機能素材研究室
主任研究員 道山 泰宏

フレキシブル基板の表面修飾と その無電解めっきへの応用： 高分子/金属界面のナノ構造制御

研究主幹 兼 電子材料研究部
光機能材料研究室長 玉井 聡行

詳細はWebサイトから 大阪技術研

検索



主催 地方独立行政法人大阪産業技術研究所・大阪商工会議所・大阪産業創造館(公益財団法人大阪産業局)

先日、京都市観光協会の堀江卓矢DMO企画マーケティング専門官の講演を聴く機会がありました。世界に冠たる観光都市の地位を築いている京都ですが、さまざまな問題も抱えています。外国人観光客が増えて特定の観光名所に集中し、落ち着いて観光を楽しめなくなっている状況が発生し、日本人の日帰り観光客は減少し始めています。しかし、あまりお金を落とさない日本人の日帰り観光客に比べ、外国人観光客は多くのお金を使ってくれます。そのため来訪者数は減らさないように、かつ混雑を緩和する策を堀江さんは考え、情報発信の観点から取り組んでいます。特定の名所に来る観光客の時間帯や季節、交通手段などをどうやって分散させるかに知恵を絞っているのです。

いかに観光客を呼び込むかに腐心しているほかの地域の観光戦略に比べるとうらやましい限りですが、どこにもご苦労はあるものです。

堀江さんは、今後の高付加価値を生むサービスの在り方として、京都の老舗に見られる「一見さんお断り」のスタイルに注目しているそうです。すで

トレンド Trend 通信

京都の『一見さんお断り』 ビジネスに学ぶもの

に顧客となつていて人の紹介がなければ来店を断るもので、特定のリピーター客だけで持続的にビジネスを成り立たせようとするモデルです。不特定多数向けのビジネスと違い、個別のお客さんの好みや要求レベルが既に把握できているため、無駄なく満足度の高いサービスが提供できる特徴があります。お客さんの信用度も事前に分かりますし、価格が高くて文句を言われない付加価値の高いビジネスが構築できます。

一方で、顧客数や売り上げを急激に増やしたいと考えるビジネスには不向きです。

この「一見さんお断り」というビジネスは、京都のようにブランド力があり次から次へと新しいお客さんがやってくる土地だからこそ成立したともいえますが、逆に、地方の真面目なモノづくりをしている小規模な事業者に必要な考えではないかと私は考えます。量のビジネスを追求する大手メーカーに比べて営業効率や製造効率がそもそも低い地方のつくり手は、少ない量でも高付加価値で買ってくれる質の良い顧客を開拓し、リピーターに育てていくことが重要だからです。その上



渡辺 和博／わたなべ・かずひろ

日経BP社「日経ビジネス」シニアエディター
1986年筑波大学大学院理工学研究科修士課程修了。同年日本経済新聞社入社。全国各地のものづくり企業、自治体、地域商社やDMOなどを取材、地域に持続的に稼げるビジネスをつくることをテーマにした著書『地方発ヒットを生む逆算発想のものづくり』がある。

でいまの顧客が次の良質な顧客を連れて来てくれるためには何をすればよいのかを考える必要があります。

商品やサービスの特徴をひと言で伝えられるというのは、顧客が第三者を誘ってくれるために重要なことですし、ギフトと同様に「贈った側」「誘った側」の株が上がるような特別感も大切です。また、誘われた側にも「自分だけが選ばれた」という満足感が生まれるような仕掛けも効果的です。それにはいくらかお金を出手にも手に入れない限定された会員向けのモノやサービスを用意することです。

「一見さんお断り」を「顧客が次の良質な顧客を連れて来てくれるためのシステム」づくりと読み解いてみてはいかがでしょうかでしょう。



●求人数・求職者数の状況

2019年7月

ハローワーク岸和田

	有効求人		有効求職		有効求人倍率	
	一 般	パート	一 般	パート	一 般	パート
職業計	2,546	2,109	2,387	1,603	1.07	1.32
専門的・技術的職業	568	266	274	148	2.07	1.80
事務的職業	226	259	604	328	0.37	0.79
販売の職業	245	135	157	74	1.56	1.82
サービスの職業	537	798	236	208	2.28	3.84
保安の職業	25	69	15	9	1.67	7.67
生産工程の職業	260	216	172	42	1.51	5.14
輸送・機械運転の職業	260	40	100	20	2.60	2.00
建設・採掘の職業	226	7	42	2	5.38	3.50
運搬・清掃等の職業	177	307	482	519	0.37	0.59

●求人賃金・求職賃金の状況

2019年7月

ハローワーク岸和田

	常用フルタイム			常用的パート		
	求人募集賃金		求職者	求人募集賃金		求職者
	上限	下限	希望賃金	上限	下限	希望賃金
職業計	269,815	209,322	209,156	1,274	1,123	1,005
専門的・技術的職業	297,326	230,832	217,937	1,760	1,468	1,375
事務的職業	225,248	184,525	200,187	1,126	997	1,016
販売の職業	280,839	211,323	219,714	1,135	1,000	962
サービスの職業	245,948	201,978	190,000	1,184	1,043	969
保安の職業			182,500	1,082	964	
生産工程の職業	263,006	191,205	199,697	1,119	1,083	
輸送・機械運転の職業	288,238	224,082	267,917	1,062	1,044	994
建設・採掘の職業	329,400	209,790	215,000			
運搬・清掃等の職業	243,160	196,546	199,200	1,151	1,083	942

ご存知
ですか？

**独立行政法人 高齢・障害・求職者雇用支援機構では
毎年9月は障害者雇用支援月間です。**

高齢・障害・求職者雇用支援機構は、障害者の職業的自立の促進のために総合的な支援を行っております。

その地域施設として、大阪障害者職業センターと南大阪支所ではハローワークと障害者就業・生活支援センターとの密接な連携のもと就職や職場復帰を目指す障害のある方、障害者雇用を検討している事業主、あるいは雇用している事業主の方に対して、各種支援・サービスを行っています。

※事業主援助業務（各種助成金や障害者雇用納付金等の申告・申請等に関する相談）

※職場適応援助者（ジョブコーチ）による支援

※リワーク支援（うつ病など精神疾患による休職中の方に対して、職場復帰に向けて支援）

※障害者雇用事例リファレンスサービスにより支援しています。

当センターのホームページにて公開【<http://www.ref.jeed.or.jp>】



先月、仕事のため東京に数日滞在しましたが、連日曇りと雨で、半袖では少し寒いぐらいでした。東京の乳業関係者によると、この寒さで関東の牛乳消費が少し落ちていたというのです。牛乳は、夏から初秋にかけて最も消費されていて、特に9月は最需要期と言われていますが、意外と季節や天候に敏感に反応しますね。

ところで最近、一部のスーパーやドラッグストアで飲用牛乳が安く売られているのを見かけます。プライベートブランド（PB）商品がナショナルブランド（NB）商品

「食卓」の向こう側

- 第5回 -

戴容秦思
(だいようしんし)

牛乳って安いのか？

より30〜40円ほど安く、牛乳が特売品として扱われることも少なくありません。消費者にとつて家計が助かって喜ばしい反面、なぜこんなに安くできたのか、牛乳の生産から流通においてどこのコストが削られたのか気になります。そこで今回は、牛乳の流通について少し考えたいと思います。

牛乳の流通といえば、酪農家が搾った生乳がタンクローリーに載せられて、乳業メーカーの工場まで運ばれ、工場で殺菌処理や加工を経てパッケージに装填され、最終的には小売店に運ばれて店頭で陳列されるといふ、いわば概念的な流れは皆さんもよくご存知でしょう。しかし、実際はもっと複雑です。詳しい説明を省略しますが、少なくとも次の2点から、牛乳の流通はそう簡単にはできないことがお分かりでしょう。

第1は、生乳の特性です。生乳は、腐敗しやすく貯蔵性のない液体です。そのため、温度など貯蔵環境の変化による影響を受けやすく、鮮度を保ったまま流通させるには、高度な設備が必要で、運送のタイムリミットも他の生鮮食品より短くなります。コールドチェーンによる低温管理はもちろんのこと、生乳中の固形成分が液体から分離されないように、

運送中でも常に攪拌していなければなりません。

第2は、北海道から生乳が本州に運ばれている点です。世界でも特別なケースですが、本州にある乳業工場に供給されている生乳のうち約2割が北海道から毎日専用の船舶で運ばれています。府県の生産量だけではその需要をカバーできないからです。この場合、港で迅速に積み替えるなど、異なる交通機関や物流業者のスムーズな連結が前提です。船から下ろした生乳タンクを本州のどの工場にどれぐらい搬送するかなど、予め生乳の配分調整や計画ができていなければなりません。

このように、牛乳の流通はコストのかかる過程ですが、安全な牛乳を安定的に消費者に届くために必要なコストでもあります。原価ギリギリの低価格帯で飲用牛乳を販売（購入）すればするほど、正常な生産と流通が保障できなくなります。私たちは、身、そして次世代の「食卓」はやはり、頑健な生産流通体制に支えてもらいたいものです。

(和歌山大学食農総合研究所・特任講師
中国・雲南省出身)

第115回 わだい浪切サロン

和歌山大学・岸和田市地域連携事業

思春期をどうみる？ どう接する？

日時 9月18日(水) 19:00〜20:30

話題提供者 岩谷 潤氏

和歌山大学保健センター
副センター長 精神科医

場所 岸和田市立浪切ホール
1階 多目的ホール

！ わだい浪切サロンとは？

毎月第3水曜日（2月と8月を除く）の午後7時〜
岸和田市立浪切ホールで開催するmini和歌山大学です。

注 今回のみ
申込必要

お問合せ先 ▶▶▶ 和歌山大学岸和田サテライト

〒596-0014 岸和田市港緑町1-1 岸和田市立浪切ホール2階
電話/FAX: 072-433-0875

事業主の皆様へ パソコンを活用できていますか？

会員事業所特典
授業料1回無料

こんなお悩みを低コストで解決します！今すぐお電話下さい！

- ✔ もういいかげんに手書きの見積・請求書は卒業したい。
- ✔ 社員に研修を受けさせたいが費用が高くて予算と合わない。
- ✔ 忙しくて一斉に受講させることができない。
- ✔ 自分のITスキルが不足しているため、社員にIT活用を支持できない。
- ✔ パソコンを使いこなせるのはあの社員だけ。彼が辞めたらどうしよう。
- ✔ パソコンを活用する必要性は感じるが、踏ん切りがつかずズルズルと先延ばしにしている。



◇ 授業料1回50分1,000円

料金は月謝制。一度に多額の費用は不要です。機器使用料200円(1回)、教室維持費1,200円(1ヶ月)が別途必要です。

◇ 自由予約制(振替可能)

忙しい方も安心！好きな日時を予約して通えます。予約の振替も可能です。月4回からお申込み頂けます。

◇ 個別指導により貴社に役立つ授業を実現

個別授業なので、自分に必要な内容だけを自分のペースで学べます。日常のお困りごとをお尋ね頂くことも可能です。

◇ 仕事に役立つ講座が多数あります

Word/Excel/PowerPoint/Access など一般向け講座とは別にビジネスに役立つ講座を多数ご用意しております。



〈お問い合わせ〉

岸和田商工会議所パソコン教室

(運営委託：株式会社ピーシーポート)

TEL072-438-3981

住所 岸和田市別所町3-13-26〈岸和田商工会議所内〉

秋の拡大 医療講演

令和元年
11月4日 (月・祝)

13:00～16:00 (開場 12:00)

会場: 岸和田波切大ホール

※イベント内容は予告なく変更となる可能性があります。あらかじめご了承くださいませ。

<https://kishiwada.tokushukai.or.jp>



特別講演
認定NPO法人
ささえあい
医療人権センター
COML
山口 育子

無料健康相談会

開催場所: 浪切ホール前 (祭りの広場)
開催時間: 10:00～14:00 (受付)

測定ブース
血圧血流・骨密度・ストレス度
血管・年齢などの測定

相談ブース
お薬、栄養、健康介護などのご相談



講演
病院長 **東上 震一**



医療法人 徳洲会

日本医療機能評価機構認定 厚生労働省臨床研修指定

岸和田徳洲会病院

病院長 **東上 震一**
大阪府岸和田市加守町4-27-1
TEL.072-455-9915 (代)

芝居、歌謡、舞踊の豪華三本立て!



ゲスト 門戸竜一



後見人 梅沢武生



梅沢富美男劇団

岸和田特別公演

12月7日 (土) 大ホール

①開演 13:00 / 開場 12:30
②開演 16:30 / 開場 16:00

チケット料金 (全席指定 / 税込) ※未就学児童入場不可

友の会 / ¥4,800 円 ¥3,800 円 ¥2,800 円
一般 / ¥5,800 円 ¥4,800 円 ¥3,800 円

チケット発売

友の会 / 8月31日 (土)
一般 / 9月7日 (土)  ファミリー特典有

【チケット問合せ】
■ 浪切ホールチケットカウンター ☎ 072-439-4915
営業時間 / 10:00～20:00
休館日 / 第3月曜日とその翌日、敬老の日の前3日間
○主催: 岸和田市立浪切ホール指定管理者 ○協力: トップシーン





岸和田市立 NAMIKIRI HALL

浪切ホール

○ 交通アクセス **駐車場終日無料**

- ・お車 / 阪神高速湾岸線「岸和田南インター」を下りて大阪方面へ約400m。
- ・電車 / 南海本線「なんば」駅から急行で「岸和田」駅へ約25分。
岸和田駅下車。中央口を出て駅前商店街(西側)を直進徒歩約10分。

休館日 / 毎月第3月曜とその翌日、敬老の日の前3日間

 彩鳥屋 てっちゃん

当店は幹事様に
優しいお店を
目指しています！

**最大45名様まで入れる
一軒家完全貸切宴会場
できました！**

一軒家完全貸切宴会場「てっちゃん秘密基地」は、15名様以上の予約営業になります。15名様未満の宴会は「彩鳥屋てっちゃん本店」で承ります。
※予約は1日1組限定。15名様～45名様まで可・セミナー・懇親会利用可（プロジェクター完備）

ご予約お問い合せ
TEL 072-432-0099 まで

彩鳥屋てっちゃん 本店 岸和田市上松町3090-1

本店 カウンター6席 9テーブル
会員制宴会場 てっちゃん秘密基地 45席

秘密基地は本店より
徒歩3分

＼事業主のみなさまへ／

**労働保険（労災・雇用保険）の
事務処理をお手伝いします**

岸和田労働保険事務組合加入のご案内

・事務組合加入のメリット

1. 事務処理の負担が軽減されます。
事務組合が一括して事務処理を行うので、事業主の方々の事務処理の負担が軽減されます。
2. 事業主及び家族従業員も労災保険に加入できます。
労災保険に加入できない事業主や家族従業員の方も業務災害及び通勤災害について、保険給付を受けることができる中小企業主等の特別加入制度に加入することができます。
3. 労働保険料を年3回に分割して納付できます。
事務組合に委託していない場合は、一定額を超えないと分割納付することができません。

・委託できる事業主

- ◆ 岸和田商工会議所の会員
- ◆ 常時使用労働者数が下記のとおりであること
 - 1) 金融・保険・不動産・小売業… 50名以下
 - 2) 卸売業・サービス業 …… 100名以下
 - 3) その他の事業 …… 300名以下

詳細については、岸和田商工会議所労働保険事務組合まで
TEL 072-439-5023 / FAX 072-436-3030



岸和田本社ですぐ訪問！
看板のことなら
クライシス

よく分からない
看板に
「納得！」
を。

すぐ訪問
岸和田本社で、営業社員と施工社員が常駐。電話のあと、最短即日訪問。

40年以上
貝塚創業で多くの実績と信頼があります。大阪市内にも販路を拡大中。

幅広い対応力
看板からのぼり、ガラスシート、マグネット等、まずはご相談ください。

クライシスリレーションズ株式会社
岸和田市土生町2-7-14 ☎072-447-5612 岸和田 看板

Crisis Relations

【提供サービス】看板全般／横断幕／ガラスシート／カットティングシート／マグネットシート／のぼり／選挙カー／大型ポスター／シール／テーブルクロス／不織布バッグ／玄関マット／折込チラシ／ブランディングデザイン／マーケティング支援／リスティング広告／SEO対策／Webコンテンツ制作／CVコンサルティング



法事・同窓会・各種宴会・慶事・最大60名
地車入魂式・出張パーティー・宅配プラン
無料送迎バス・法要ルーム完備・カラオケ設備



岸和田市包近町748-1
0120-43-2312

スマートな会話をお求めの貴方へ！

補聴器

と聴こえのご無料相談を承ります。

- ・最近聞こえに自信がなくなったと感じられる方。
 - ・補聴器を付けるのは恰好が悪い、老人みたいだと思われる方。
 - ・補聴器は高額だと敬遠なさっておられる方。
- 是非、この機会に当店の補聴器専門員にお気軽にご相談下さいませ。



日本テクノイド協会認定

認定補聴器専門店
南大阪補聴器センター

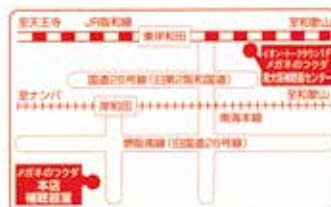

J R 東岸和田
トークタウン
専門店街1階
フリーダイヤル シジウ フクミミ
0120-40-2933

岸和田グランドホール

岸和田市小松里町2512
☎0120-16-3390



挙式・ご披露宴から同窓会・親睦会など
各種ご宴会ご予約承ります。

挙式
受付中



挙式・ご披露宴の一例

ハピネス Plan 30名様

何でもお気軽に
ご相談下さい。 **50万円** 税別

葬儀
会館



シティホール 岸和田・下松



岸和田

家族葬から一般葬・社葬まで…ご相談ください

下松 新たに南館オープン

安心納付料金 広い駐車場
評判の会席料理 控室設備

24
時間対応
年中無休

ベルコ会員募集中

会員様にはお得な会員価格でご提供します
<http://www.cityhall.co.jp>

☎0120-43-4304



シティホール 新しく
岸和田南館 OPEN

家族葬専門の小規模ホール



■シティホール岸和田のすぐ隣です

KISHIWADA KANKO BUS



RESTAURANT

落ち着いた雰囲気の
フレンチレストラン♪

ランチ	11:30~14:30
和・洋食	1,620円~
ディナー	17:00~21:30
洋食のみ	3,240円~

- 各種宴会(100名様まで)
- 出張パーティ
(人数・ご予算に応じて手配させていただきます)



レストラン日本

TEL:072-437-2801

岸和田市上野町西 11-1

【営業時間】 11:00 ~ 14:30

17:00 ~ 21:30

(ラストオーダー 21:00)

駐車場完備(大型バス可)



「貸切バス事業者安全性評価二ツ星認定」

<http://www.kishikan.co.jp>

BUS

各方面乗合バス運行中

SPA LINE 北陸 (高速路線バス)

南海岸和田・なんば ⇄

越前あわら温泉・山代温泉・片山津温泉

SPA LINE 鳴門 (高速路線バス)

南海岸和田・なんば・神戸 ⇄ 鳴門・四国方面

- 乗車券のご予約・お買い求めは
楽天トラベル から お申込み下さい
<http://travel.rakuten.co.jp>

TRAVEL

親睦旅行のプランニングなど各種お手配
承ります

岸和田観光バス株式会社

一般貸切旅客自動車運送業 大陸 第2141号

一般乗合旅客自動車運送事業 近運自一 第75号

第二種旅行業 大阪府知事登録旅行業 第2-779号

お問い合わせ・お申し込みは

大阪府岸和田市磯上町4丁目281番3号

TEL:072-436-2222

店頭営業時間 ■ 平日・土曜 9:00 ~ 18:00

■ 日曜・祝日は休み