

Access アクセス

会場：みやこめっせ（京都市勧業館）

〒606-8343 京都府京都市左京区岡崎成勝寺町9番地の1
東西線「東山駅」より徒歩約8分



(株)ビジネスガイド社

インターナショナル・ギフト・ショー事務局

大阪支社

TEL: 06-6258-0002 (代) FAX: 06-6258-0004

〒541-0056 大阪市中央区久太郎町 2-5-31 本町寺田ビルディング 6F

E-mail: giftwest@businessguide-sha.co.jp

東京本社

TEL: 03-3843-9851 (直) FAX: 03-3843-9850

〒111-0034 東京都台東区雷門 2-6-2 ぎふとビル

E-mail: n-haga@giftshow.co.jp

www.giftshow.co.jp

風

the 2nd

KYOTO

INTERNATIONAL

GIFT

SHOW

2021 AT みやこめっせ

3.10 WED - 3.11 THU



雷



Greeting ご挨拶 次のビジネスへと繋がるプラットフォームを実現します。



(株)ビジネスガイド社
代表取締役社長
芳賀 信享



弊社は東京・大阪・京都で「ギフト・ショー」というパーソナルギフトと法人ギフトの見本市を主催する出版社です。

2019年の3月に京都で初の「ギフト・ショー」を開催させて頂き、2020年3月に規模を大きくして第2回目の開催を予定しておりましたが、この度の新型コロナウイルス感染症の拡大により、2020年内の開催は止む負えず中止となりました。ご出展・ご来場をご予定されていた方々をはじめ、ご協力いただいた皆さまにはご迷惑をかけたこととお詫び申し上げます。

2020年に実施予定だった「第2回京都国際ギフト・ショー2020」は、「第2回京都国際ギフト・ショー2021」として、2021年3月10日と11日の2日間、みやこめっせ(京都市勧業館)にて開催することとなりました。2020年にご出展予定だった方の約9割がそのままご出展のご意向を示して下さっております。

展示会は視覚・嗅覚・触覚・味覚・聴覚で商品の良さを確かめられ、また担当者との関係を深められる、無くてはならない媒体です。歴史上の様々な苦難を乗り越えてきた千年の都、京都にて、活路を見出していただけのような商談の場をご提供いたします。



◆前回の出展風景



Outline 開催概要

- ◆名称 第2回京都国際ギフト・ショー 2021
- ◆開催場所 みやこめっせ(京都市勧業館)1・3階 〒606-8343 京都府京都市左京区岡崎成勝寺町9番地の1
- ◆開催日時 2021年3月10日(水)・11日(木) 10:00~18:00 (最終日は17:00まで)
- ◆目的 京都を中心とする関西エリアのギフト市場活性化、及び関東、東海、北陸、中国・四国、九州など幅広い地域からバイヤーを招き、京都のビジネス活性化に貢献する。
- ◆主催 株式会社ビジネスガイド社
- ◆後援(予定を含む) 京都府/京都市/京都商工会議所/(一社)京都知恵産業創造の森/(公社)京都市観光協会/(公財)京都文化交流コンベンションビューロー/(公財)京都伝統産業交流センター/(公財)京都産業21/(地独)京都市産業技術研究所/日本貿易振興機構(ジェトロ)京都/国際機関日本アセアンセンター/在日ドイツ商工会議所/ポルトガル投資・貿易振興庁/KOTRA大阪貿易館/タイ国政府貿易センター大阪/台湾貿易センター大阪事務所/香港貿易発展局大阪事務所/(一財)対日貿易投資交流促進協会(ミプロ)/日本百貨店協会/日本チェーンストア協会/(一社)ジャパンショッピングツーリズム協会/(公社)インテリア産業協会/(公社)日本インテリアデザイナー協会/(公社)日本ジュエリーデザイナー協会/月刊Gift Premium

- ◆出展社数 400社を予定(ブース数が予定に達した時点で募集終了)
- ◆集客企画 関西を中心に関東・北陸・東海圏、及び全国各地の優良バイヤーに招待状を15万通発送予定。また、京都の職人技を体感できるツアーなどを実施し、ブースだけでは伝えられないものづくりの魅力を体感したり、知識を得られたりする企画をとりいれます。

◆重要スケジュール



※締切日以前でも、予定小間数に達した時点で締め切らせていただきます。

展示会場に出展・商談という従来の見本市に加え、
京都の伝統産業をより深く知りビジネスに繋がる
プログラムを擁しバイヤー誘致を図ります。



INDEX	◆開催挨拶&概要	P.1-2	◆スケジュール	P.7	◆出展規程	P.12
	◆フェア構成	P.3	◆ブースプラン&料金	P.8	◆フェアと商品ジャンル選び	P.13
	◆特別企画	P.4	◆オプション備品見本	P.9-10	◆出展申込書	P.14
	◆出展のメリット	P.5-6	◆バイヤーズガイド案内	P.11		

Fair フェア構成

衣

バッグ、靴、ストールなどの服飾雑貨、衣類、アクセサリ、その他ファッションアイテムなど身に纏うものと美容関連商品を集めたゾーンです。



食

食品、飲料品、スイーツ、地場特産品、野菜、健康食品、サプリメント、キッチン商品など食べ物とそれにまつわる調理器具を集めたゾーンです。



住

インテリア雑貨、家具、アート、陶器、ガーデン雑貨、キャンプ用品、フラワー&グリーン、文具、知育玩具、ペット用品など暮らしに関する商品を集めたゾーンです。



法人ギフト

OEM&ODM製品、名入れ商品、SP&ノベルティグッズ、店舗演出関連商品、印刷関連商品、顧客管理システムなど法人向けに提案したい商品や店舗関連商品&システムを集めたゾーンです。



Special Event 特別企画

大阪ギフト・ショーの人気企画も継続して実施します。

※審査制：通常フェアと出展料や規格が異なります。 ※写真はイメージです。

acs ACTIVE CREATORS STORE
デザイン性に優れた商品限定企画



S 雑貨かわいい食マルシェ
パッケージがかわいい食品限定企画

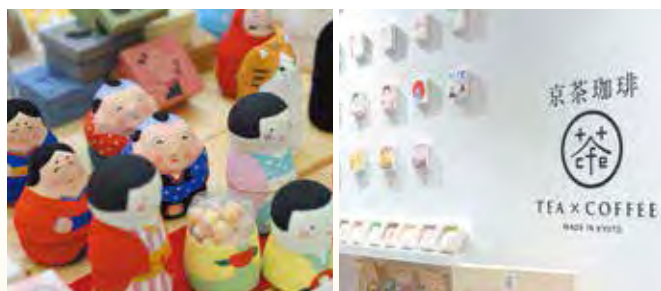

Kyoto Special Event 京都限定特別企画

WAZA博  ※外部審査制

“技(WAZA)”を“広く行き渡らせたい(博)”との思いで新設された「WAZA博」。

伝統に培われた技やそれから生まれる素材をはじめ、職人の熟練の技から生まれる商品、新しく開発された技術など、伝統と経験から生み出される「WAZA」を募集します。完成品はもちろん、その商品が生み出される過程での技術に焦点を当てる事で、さらなるビジネスの拡がりに繋がります。



通常フェアと出展料や規格が異なります。詳細はお問合せください。

TEL: 06-6258-0002 e-mail: giftwest@businessguide-sha.co.jp

OPEN FACTORY DAY

会場で展示する商品の製造工程やその他の商品ラインナップを見学できる企画を実施します。

京都ギフト・ショーでは、会場で展示した商品の歴史や伝統技など、その商品が生まれる背景をバイヤーに知っていただき、よりビジネスとして発展させる取り組みとして、会期翌日の金曜日にオープンファクトリーデーの実施を予定しております。ブースでの商談はもちろん、京都ギフト・ショーを機に具体的な成果を得て頂きたく考えた企画です。

- ◆日時
2021年3月12日(金) ※公開可能な時間をご指定いただけます。
- ◆場所
工房、スタジオ、ショールーム、工場、オフィスなどバイヤーに公開しても良い場所
- ◆方法
興味のある方が直接訪問するスタイルです。予約や事務局のアテンドはございません。また、工房訪問の際に生じたトラブルもご対応できませんのでご了承ください。
- ◆参加料
無料(出展社のみ)



Benefit ギフト・ショー出展のメリット

日本最大のパーソナルギフトと生活雑貨の見本市である「ギフト・ショー」。1976年に東京での第1回開催以降、神戸、大阪、福岡と主要都市で開催。ギフト業界関係者が挙って来場する見本市としてマーケットを創造しています。

1 ギフト業界の先駆者、牽引役として新たな市場を創造します

1971年にギフトの業界誌「月刊ぎふと」を創刊し、ギフトビジネスのパイオニアとしての地位を確立。1976年には日本最大のパーソナルギフトと生活雑貨の見本市に成長する「ギフト・ショー」を主催し、出版と見本市を通じて国内外の新商品を世に広めてまいりました。今までにないマーケットやビジネスチャンスを生み出します。

2 実取引が期待できる商談重視のトレードショー

「ギフト・ショー」は様々な商品を売りたい出展社と、新商品を求める来場者が集まり、ビジネスに繋がる商談を行うトレードショーです。来場者アンケートでは、仕入れに関する何らかの決定権を有するバイヤーの割合は約6-7割。決定権のある担当者と直接話ができる絶好の機会に満ちています。

3 既存ルート以外に業界の垣根を越えた商談が可能

「ギフト・ショー」は専門展ではなく業態複合型の見本市のため、幅広い業種のバイヤーが来場します。それ故、既存ルート以外の異業種へのPR効果も絶大。新規顧客獲得に効果的です。

4 46年以上の実績を活かしたプロモーション

創業以降に蓄積した幅広いバイヤーの情報は他社にはない弊社の財産です。その情報を最大限に活用し、招待状の発送やメールマガジンの配信を行います。さらには弊社の出版物でのPRなど出展ブース以外での商品PRサービスを無料でご提供いたします。

5 出展しやすいリーズナブルなスモールブース

京都ギフト・ショーでは、ギフト・ショーの基本ブース（間口3m×奥行き3m）に加え、チャレンジしやすいスモールブース（間口3m×奥行き1.5m）をご用意。市場リサーチや商品点数が少ない場合でも経費のご負担を軽減したご出展に効果的です。

6 東京ギフト・ショーとの連動による特別割引

2021年春の東京ギフト・ショーと併せて2021年3月開催の京都ギフト・ショーにご出展頂くと、京都ギフト・ショーの出展料金が1ブースあたり2万円（Aタイプブース）、もしくは1万円（Bタイプブース）お得になる「特別割引制度」を制定。さらにこの制度をご利用頂くと、東京ギフト・ショーのブース抽選時の「優先権」がワンランクアップする嬉しい特典も！東西のマーケットを効率的に獲得できるお得な制度を是非ご活用ください。

第1回京都インターナショナル・ギフト・ショー2019 来場者データ

来場者数			業態別来場者内訳		
延べ 24,711人					
期間中 来場者数					
3月6日(水曜日)	12,489人				
3月7日(木曜日)	12,222人				
地域別来場者内訳					
地域	%	人数	業態	%	人数
北海道・東北	0.27%	66人	卸売	20.19%	4,990人
関東	6.53%	1,614人	小売	29.82%	7,368人
信越・北陸	2.44%	602人	専門店	1.89%	467人
東海	7.04%	1,740人	百貨店	0.79%	194人
近畿	78.24%	19,334人	量販店	0.07%	18人
中国・四国	3.38%	836人	レジャー施設・遊園地	0.36%	88人
九州・沖縄	1.42%	351人	美術館・博物館・動植物園	0.36%	88人
海外	0.68%	168人	SP・広告	3.32%	820人
			メーカー	13.42%	3,315人
			輸出入商社	3.10%	767人
			住宅・建築関連	3.07%	758人
			通販・訪販	4.03%	996人
			印刷業	1.21%	300人
			官公庁・公共団体	2.43%	600人
			ホテル・冠婚葬祭・食堂	1.79%	441人
			食品小売	0.07%	18人
			外食産業	0.07%	18人
			飲食店	0.07%	18人
			農園・菜園・ハーブ園	0.29%	71人
			ドラッグストア	0.10%	26人
			報道・出版	0.82%	203人
			デザイン・企画開発	5.13%	1,269人
			その他	7.60%	1,878人

※業種は来場バイヤー自らがチェックをされた業種です。

関西を中心とする過去の来場者に加え、関東・北陸・東海・海外からの集客も強化！ 商談のチャンスがさらに広がります！

小売・量販・百貨店
㈱アーバンリサーチ/㈱アクタスSCM本部/㈱アバハウスインターナショナル/㈱アルファックス 良彩賢暮/アンジェ/イオンリテール(株)/イズミヤ(株)/㈱伊勢福/㈱イトーヨーカ堂/イトマンリテール(株)/㈱イノブ/一保堂茶舗/伊藤屋ホールディングス(株)/㈱エース/㈱ABCクラフト/㈱エー.ピー.シーメディアコム/㈱エキ・リテールサービス 阪急阪神/㈱エディオン/NTT西日本/㈱大垣書店/大阪浜美屋ホールディングス(株)/㈱大阪水嶋書房/㈱カリス成城/カルチュア・コンビニエンス・クラブ(株)/㈱関西TSUTAYA/漢字ミュージアムショップ/㈱祇園辻利/㈱近鉄リテリング/㈱久宝堂/京都インバン(株)/京都・宇治伊藤久右衛門/㈱新組化成/京都嵐山良彌/京都薬紙館/京みやげ越後屋/京土産平安堂/京都ハンディクラフトセンター/清水寺門前会/鹿苑寺売店/㈱キシマ/㈱キリン堂/㈱近畿日本ツーリスト商事/㈱久世商店/㈱近鉄リテリング/㈱京滋マツダ/㈱恵文社/㈱Ko.Ko.Moよしもと/コーナン商事(株)/㈱ココミン/佐川ヒューモノ(株)/茶道裏千家淡交会/㈱さが美/㈱ジェイアールサービスネット岡山/㈱ジェイアール西日本デイリーサービスネットおみやげ街道/㈱JR東日本リテールネット/㈱聖護院ハッ橋総本店/上新電機(株)/㈱新潮社/スーベニール(株)/住生物産(株)/㈱セブン&アイ・フードシステムズ/全日空商事(株)/㈱全国通販/㈱千趣会/㈱竹中庭園緑化/㈱谷口法衣佛具店/㈱淡交社/㈱TSUTAYA文具雑貨カンパニー/㈱津村呉服店/㈱ティノス・セシール/東海キヨスク(株)/㈱東急ハンズ/㈱トモローランド/㈱渡月橋/外与(株)/㈱友田神具店/南海フードシステム(株)/西日本高速道路サービス・ホールディングス(株)/㈱西松屋チェーン/㈱日美/㈱日本華道社/日本クルーズ客船(株)/㈱博品館/㈱ハヤ瑞鳳閣バイカル事業部/パナソニック(株)デザインセンター/浜屋(株)/㈱阪急キッチンエール関西/mumokuteki/㈱フェリスモ/㈱Francfranc/ブルーブルーエジパン(株)/㈱平和堂/㈱ホリコムユニティ/㈱九井/村田機械(株)/㈱名鉄レストラン/ユニ(株)/よしもとプロダクツエンタテインメント/㈱リーフ・パブリケーションズ/ローランドデザイン・ジー(株)/ロイヤルホームセンター(株)/㈱ロフト/㈱若林佛具製作所/㈱ワコール/㈱井野屋/㈱近鉄百貨店/㈱三陽百貨店/ジェイアール京都伊勢丹/㈱京阪百貨店/㈱ジェイアール西日本伊勢丹/㈱そごう・西武/㈱大丸松阪百貨店/㈱天満屋/㈱名古屋三越栄店/㈱阪急阪神百貨店/㈱藤井大丸/㈱三越伊勢丹/㈱高島屋 他多数
卸
アサヒサイクル(株)/アサヒシューズ(株)/旭テクノ化成(株)/アシックス商事(株)/アビデ(株)/㈱伊予結納センター/㈱井六園/上羽絵惣(株)/芸神堂/㈱エトワール海渡/近江屋(株)/㈱岡山エコー/㈱加徳/㈱加藤萬/㈱神路社/㈱川島織物セルコン/京商(株)/京都小泉(株)/京都奉製(株)/㈱京都企画会議/㈱京都リゼ/京仏具製作所/清原(株)/㈱くらし企画/㈱クラボウインターナショナル/江綿(株)/嵯峨野観光鉄道(株)/山陽商事(株)/㈱GSIクレオス大阪支店/ジェイアール西日本商事(株)/JA全農/㈱JGC滋賀/㈱JTB商事/㈱シモジマ/シャディ(株)/㈱シャルレ/㈱進々堂/㈱千總/双日ファッション(株)/㈱三喜/ツカキ(株)/寺内(株)/東宝商事(株)/東レきもの販売(株)/トヨタ部品京都共販(株)/日本珈琲貿易(株)/日本ホームプロダクツ(株)/ビップ(株)/㈱平岩/㈱福井朝日堂/丸喜(株)/㈱九金/宮井(株)/㈱元林/森敬(株)/モリト(株)/㈱ヤギセイ/㈱ロワール 他多数
メーカー・SP関連
㈱イケヒコ・コーポレーション/㈱井筒ハツ橋本舗/伊丹製菓(株)/イデシゴ(株)/イトマン(株)/㈱因幡電機製作所/エース(株)/エステー(株)/エレコム(株)/エプソン販売(株)/大阪浜美屋ホールディングス(株)/大保香料(株)/尾池テック(株)/㈱オカムラ/オムロンヘルスケア(株)/オンワード商事(株)/㈱川島織物セルコン/菊正宗(株)/㈱京藝/京都奉製(株)/キリンビバレッジ(株)/㈱玉初堂/倉敷紡績(株)/グンゼ(株)/月桂冠(株)/コニカミノルタジャパン(株)/ゴンチャロフ製菓(株)/サクマ製菓(株)/㈱島精機製作所/㈱スミノエ西日本支社/積水ハウス(株)/ゼット(株)/象印マホービン(株)/㈱象彦/タイガー魔法瓶(株)/㈱DNPテクノバック/㈱東芝/東芝エレベーター(株)/東洋ケース(株)/東洋紡(株)/トキワ工業(株)/内外ゴム(株)/㈱浪速屋商店/任天堂(株)/長谷虎紡績(株)/パナソニック(株)アプライアンス社/㈱福寿園/富士フィルムグローバルフックシステムズ(株)/ミズノ(株)/三菱製紙(株)京都工場/三菱電機(株)関西支社/モロゾフ(株)/和歌山染工(株)/大阪ガス(株)/オンワード商事(株)/㈱かんでんエルハート/㈱クレオ/㈱ジェイアール東日本企画/㈱JTB商事/㈱新通/㈱大京/㈱大広関西/㈱大宜/大日三協(株)/大毎広告(株)/大日本印刷(株)/㈱電産企画/㈱日商社/㈱マーケティング讀宣 他多数
その他
アスモ(株)温浴事業部/からすま京都ホテル/京都平安ホテル/京都ホテルオークラ/クロスホテル大阪/クロスホテル京都/高台寺ひらまつ/神戸メリケンパークオリエンタルホテル/住吉大社吉祥殿/ソラリア西鉄ホテル京都プレミア/星のや京都/奈良健康ランド/奈良プラザホテル/なんばオリエンタルホテル/国登録文化財仁風庵/㈱ハトヤ瑞鳳閣/FOUR SEASONS HOTEL KYOTO/ホテルカンラ京都/ホテルグランバツハ京都御池セレクト/ホテルユニバーサルポート/ホテルルビノ京都堀川/ルネッサンスリゾートオキナワ/ナルト/㈱八光殿/ビュアハートキッズランド伏見桃山/万葉倶楽部神戸ハーバーランド/㈱ヤマハリゾート/倉敷アイビースクエア/TAKAMI BRIDAL/㈱タイト/加茂別雷神社/金剛寺/銀閣寺/高台寺/醍醐寺/東寺/東大寺/平等院/法輪寺/(一社)本願寺文化興隆財団/瑞瑞光院/ウッドワン美術館/ガーデンミュージアム比叡/京都国際マンガミュージアム/京都市美術館リニエール準備室/京都嵐山オルゴール博物館/京都市動物園/京都渚立ミュージアム/月桂冠大倉記念館/神戸市立王子動物園/神戸市立須磨海浜水族館/神戸布引ハーブ園/嵯峨野観光鉄道(株)/東映太秦映画村/東京富士美術館/根津美術館/道の駅美濃白川/弥栄あしきぬ温泉/愛知県芸術劇場/伊豆箱根鉄道(株)/近江鉄道(株)/JR東海/第一美術協会/天童浜名湖鉄道(株)/琵琶湖汽船(株)/保津川遊船企業組合/国立京都国際会館/松竹(株)/日産自動車(株)/(一社)日本女子プロ野球機構/イオンモール(株)/NTT西日本/大阪ダイエーモ地下街(株)/㈱OPA/京都駅ビル開発(株)/京阪建物(株)/㈱京阪流通システムズ/京阪ホールディングス(株)/㈱サンケイビルテクノ/ジェイアール東海関西開発(株)/㈱JR東日本リテールネット/高松建設(株)/㈱東急Re・デザイン/南海電気鉄道(株)/西日本高速道路エンジニアリング関西(株)/阪急阪神ビルマネジメント(株)/パナソニックホームズ(株)/吉忠マネキン(株)/京都銀行/京都信用金庫/京都中央信用金庫/滋賀銀行/三井住友銀行/三井生命保険(株)/南都銀行/㈱三菱UFJ銀行/三菱UFJキャピタル(株)/三菱UFJフィナンシャルパートナーズ(株)/みずほ銀行/みずほ証券/ジブラルタ生命保険(株)/プルデンシャル生命保険(株)/メットライフ生命保険(株)/京都工芸繊維大学/京都芸術デザイン専門学校/京都造形芸術大学/京都美術工芸大学/神戸芸術工科大学/成安造形大学/東京農業大学/同志社中学校・高等学校 他多数

ベストマッチングで売上と販路拡大！

出展商品

服飾雑貨・衣料品・アクセサリ／美容と健康に関する商品／インテリア雑貨／玩具・文具・ファンシー商品／食品・地域の特産品／アウトドア商品／キッズ用品・シニア用品・ペット用品／お中元・お歳暮ギフト・冠婚葬祭関連商品／販促・SP商品／デザイン雑貨／技術・素材 …など

商談マッチング

ギフト・ショーは幅広いバイヤーとの繋がりの場です



来場者

小売／卸／百貨店／量販店／ライフスタイルショップ／ホテル／宿泊施設／商業施設／デベロッパ／輸出入商社／通販／ネットショップ／鉄道会社／インバウンド関連企業／メディア／大手企業の販促担当者／大手企業のギフト購買部／SPエージェンシー …など

Schedule 募集スケジュール

2020年 12月10日(木) 出展申込締切 ※締切日以前でも、予定小間数に達した時点で締め切らせていただきます。

2020年 12月15日(火) 出展料納入締切

2021年 1月上旬 出展社説明会

2021年 1月下旬 リース備品等オプション申込み締切

2021年 3月9日(火) 出展社搬入日

2021年 3月10日(水)・11日(木) 京都ギフト・ショー 開催 ※搬出は11日の17時以降

初回出展社の方へ 初めて弊社主催の見本市にご出展いただく方は、以下の資料をご送付ください。

- ①出展申込書 (P.14) ②会社案内 ③会社登記簿謄本 ④出展予定商品の写真(カタログ) ⑤申込金10万円(出展料内金)
※初回出展の審査があります。また、出展申込書類に不備または内容が異なっていた場合、その時期を問わず、出展をお断りする場合がございます。

申込手続

出展申込書 (P.14) に必要事項を記入し、出展予定商品のカタログ等を、(株)ビジネスガイド社京都ギフト・ショー事務局にご提出ください。(出展フェア・小間数等の審査があります。) なお、設置できる小間数に限りがありますので、**各フェアとも予定小間数に達し次第、申込期間内であっても締め切りますのでご注意ください。**また、出展商品が審査基準にあわない場合、出展をお断りすることもございます。予めご了承ください。

正式受理

- 1) 出展申込は、出展申込書と出展予定商品のカタログ等の提出で受け付けられます。さらに、**出展料全額が完納された時初めて、正式受理となります。**出展料納入締切日までに出展料全額の納入がない場合は、主催者により、出展申込受付が解除されても異議のないものとします。
- 2) 出展申込みを行った後は、申込みの取り消しは原則としてできません。このような取り消しの場合は、出展料相当額を申し受けます。
- 3) 出展申込が受理されなかった場合は、既に納入された出展料は返却いたします。
- 4) **出展フェア・小間数の決定については京都ギフト・ショー事務局において審査の上、通知いたします。**詳細は京都ギフト・ショー事務局までお問合せください。
- 5) 出展申込みを頂いた方に、手形の不渡り、銀行取引停止処分、債務者としての破産手続開始・民事再生手続開始・会社更生手続開始・特別清算手続開始の申し立て、その他、出展社として不適合であると当社が判断する事由が存する場合には、出展をお断りすることがございます。



Booth Plan&Fees ブースプラン&料金

出展規程(手続き・料金・初めてのご出展)

出展料・基本小間

[Aタイプ] ¥ 292,600 (税込) (1小間 ※3.0m(間口)×3.0m(奥行き)×2.7m(高さ))

[Bタイプ] ¥ 187,000 (税込) (1小間 ※3.0m(間口)×1.5m(奥行き)×2.7m(高さ))

出展料金の計算方法

[Aタイプ] ¥ 292,600) × 小間数 + オプション預り金
[Bタイプ] ¥ 187,000) オプション預り金 (1小間¥70,000・2小間¥120,000・3小間以上¥150,000)

オプション預り金は、オプション器具及び電気工事費、その他に充当されます。ショー終了後、2ヶ月以内に精算します。
※小間施工費がオプション預り金で不足した場合は、ご請求書が到着後1ヶ月以内にお振り込みください。

第91回東京ギフト・ショーにもご出展される方へ(東西セット割引)

[Aタイプ] ¥ 270,600 (税込) (1小間 ※3.0m(間口)×3.0m(奥行き)×2.7m(高さ))

[Bタイプ] ¥ 176,000 (税込) (1小間 ※3.0m(間口)×1.5m(奥行き)×2.7m(高さ))

※第91回東京ギフト・ショーにもご出展される方は、京都ギフト・ショーの出展料金を割引致します。

- 東西セット割引の申込締切は東京ギフト・ショーの申込締切日に準じます。
- 東西セット割引でご出展される方は、第91回東京ギフト・ショーの小間抽選で「優先権」が一段階アップいたします。

小間の基本設備

- 1) 三面木工システムパネル(隣接小間との間仕切り)。ただし角小間には、通路側のパネルはありません。必要な場合は、出展社の費用負担(税込料金¥11,000)となります。(壁面を利用した展示演出が可能です)
- 2) 前面パラペットに社名板(300mm×1,800mm)が1枚つきます。申込書に記載の社名をゴシック体で作成します。指定ロゴの場合は別料金となります。
- 3) 1小間当たり椅子2脚付(追加については別料金)。
- 4) 2小間以上のご出展の際は通路側にポールが立ちます(取りはずしが必要な方はご相談ください)。また、仕切りのパネルはありません。必要な場合は出展社の費用負担となります。

Aタイプ

3.0m(間口)×3.0m(奥行き)×2.7m(高さ)
¥ 292,600 (税込) × 小間数 + オプション預り金
1小間 ¥70,000
2小間 ¥120,000
3小間以上 ¥150,000

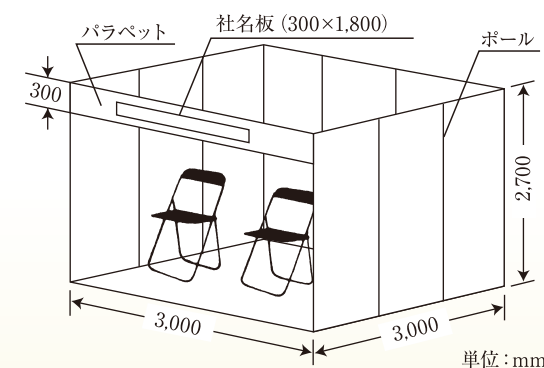

Bタイプ

3.0m(間口)×1.5m(奥行き)×2.7m(高さ)
¥ 187,000 (税込) × 小間数 + オプション預り金
1小間 ¥70,000
2小間 ¥120,000
3小間以上 ¥150,000

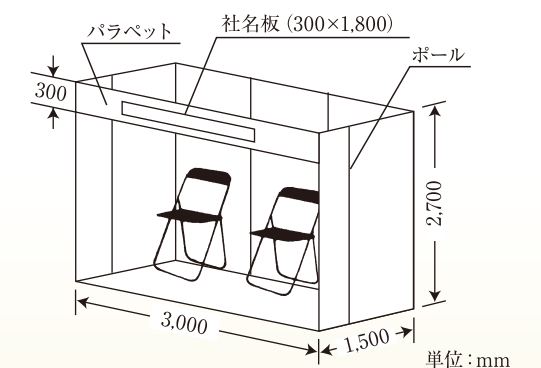

Option オプション

展示台・棚 (参考例) ※詳しくは説明会にて配布する出展社マニュアル (内装工事) をご覧ください。

展示台 (白色ユニットカウンター)
※2,4は引戸なし

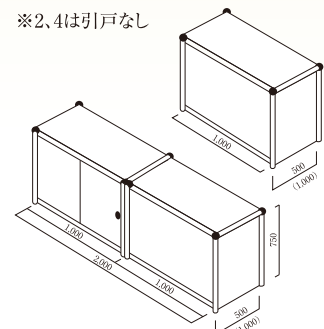

- ① W2,000×D1,000×H750mm
- ② W1,000×D1,000×H750mm
- ③ W2,000×D500×H750mm
- ④ W1,000×D500×H750mm

展示棚

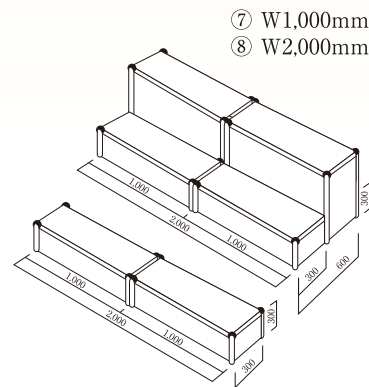

- ⑤ W1,000mm
- ⑥ W2,000mm

展示棚 (サイコロ)

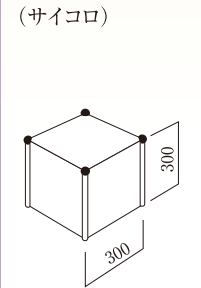

- ⑨ W300×D300mm

壁面展示用棚 (2段、スライドタイプ)

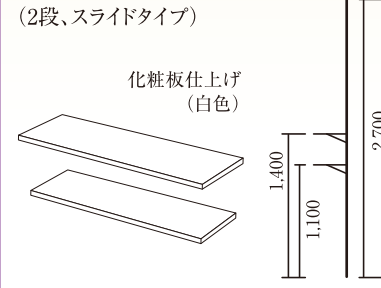

- ⑩ W2,000×D300mm (2Steps)
- ⑪ W1,000×D300mm (2Steps)

化粧板仕上げ (白色)
※天板の標準取付け位置はH1,100とH1,400とします。
※それ以外をご希望の際はオプション申込書にご記入ください。
※重量物の展示はあらかじめご相談ください。

内装工事

A 事務局指定の業者に全面的に依頼する。

※壁面を利用して重量物展示を行う場合は、必ずご相談ください。

各備品名	サイズ及び種類 (単位:mm)	単 価
展示台色指定 (天板は除く)は、別料金(L-)色 壁面色指定の番号で ご指定ください。	1. W2,000×D1,000×H750	¥9,240
	2. W1,000×D1,000×H750	¥6,600
	3. W2,000×D500×H750	¥9,240
	4. W1,000×D500×H750	¥6,600
展示棚色指定 (天板は除く)は、別料金(L-)色 壁面色指定の番号で ご指定ください。	5. 1,000 (長さ)	¥8,580
	6. 2,000 (長さ)	¥8,800
	7. 1,000 (長さ)・・・ヒナ段	¥8,580
	8. 2,000 (長さ)・・・ヒナ段	¥11,220
9. 300・・・サイコロ	¥3,300	
壁面用展示棚色指定 別料金(L-)色 高さ指定をする場合は 右欄に記入。	10. W2,000×D300 (2段)	¥10,560
	11. W1,000×D300 (2段)	¥6,600
チェーンフック	12. 長さ1,000 (2本レンタル)	¥550
プッシュピン	13. 20本	¥550
スリット柱	14. H2,400 (1本)	¥880

各備品名	サイズ及び種類 (単位:mm)	単 価
パンチカーベット 色指定 (No.)色	15. 基本小間 1小間当たり	Aタイプ ¥22,000
	※単色指定の料金です	Bタイプ ¥13,200
展示ネット (メッシュパネル)	16. W890×H610	¥6,050
	17. W890×H1,290	¥6,050
	18. L100 (フック長)	¥132
	19. L150 (フック長)	¥165
メッシュ用フック	20. L200 (フック長)	¥220
	Aタイプ	Bタイプ
	1小間¥15,400 2小間¥20,900	1小間¥11,000 2小間¥16,500
色指定	する・しない	
	指定ロゴは添付してください。	
社名板ロゴ指定 (別料金)		

各備品名	種類及び単価	個 数
コンセント (差し込み口は2個) 最大消費電力1500w	1個につき 1000w (1kw)まで	¥2,420
	1500w (1.5kw)まで	¥3,080
LEDライト 15wの消費電力で スポットライト100w 相当の明るさ / 60wの消費電力で スポットライトw相当の 明るさ	スポットライト 白色	¥3,300 灯
	15w 地球色	¥3,300 灯
	アームスポットライト 白色	¥3,300 灯
	15w 地球色	¥3,300 灯
スポットライト 60w	白色	¥13,200 灯
ハロゲンライト	スポットライト 300w	¥6,930 灯
	アームスポットライト 300w	¥7,260 灯
蛍光灯	40w (60w計算)	¥2,750 灯
電気使用料	トータルの電気使用料 1kwにつき	¥1,320
幹線工事費	トータルの電気使用料 500wまで ¥6,600 以降500w増すごとに +¥3,300	
分電盤工事費	1kw以上の電気を使用する場合、1kwにつき	¥2,420

スポットライト

アーム式スポット 15 wの白熱灯

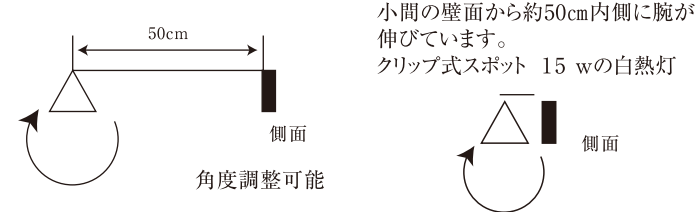

小間の壁面から約50cm内側に腕が伸びています。 クリップ式スポット 15 wの白熱灯

コンセント

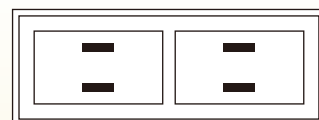

差し込み口は2個 たこ足配線は不可です。

植木・花

備品名	サイズ	単価	備品名	サイズ	単価
大 鉢	外径33~36cm、高さ150~180cm	¥3,850	小 鉢	外径15~17cm、高さ30~40cm	¥1,320
中 鉢	外径21~24cm、高さ100cm前後	¥2,750	季節の花鉢	外径15~17cm、高さ30~40cm	¥1,100

リース備品

※表示価格は、全て税込価格となっております。

各備品名	サイズ及び種類 (単位:mm)	単 価
01 名刺カタログ台	W750×D450×H600	¥1,650
02 受付カウンター	W900×D450×H750	¥6,600
03 名刺受	買い取り	¥3,850
04 陳列台 (ガラス)	A. W1,350×D450×H1,500	¥14,300
	B. W900×D450×H1,500	¥6,600
05 会議テーブル (クロス付)	A. W1,800×D600×H700	¥5,500
	B. W1,500×D600×H700	¥5,500
	C. W1,200×D600×H700	¥5,500
06 消火器	(大)	¥4,400
07 カフェチェア	W460×D500×H740	¥3,300
08 丸テーブル	A. φ600 H700	¥4,400
	B. φ750 H700	¥4,400
09 カタログスタンド	A4縦型12段×1	¥6,050
10 折りたたみイス	W450×D420×H780	¥660
11 カラーラック	W610×D310×H1,480	¥7,150
12 メッシュウォール	W900×D450×H2,100	¥19,800
13 ゴンドラ	W900×D450×H1,505	¥16,500
14 Gケース蛍光灯付	A. W1,500×D600×H900	¥17,600
	B. W1,800×D600×H900	¥17,600
15 カウンターケース蛍光灯付	W1,500×D600×H900	¥17,600
16 ハイケース蛍光灯付	W1,200×D450×H1,550	¥22,000
17 アイランドケース蛍光灯付	W600×D600×H900	¥17,600
18 丸イス (背付)	W330×D390×H600	¥2,200
19 会議用イス	W450×D545×H770	¥1,100
20 応接セットA	角テーブル	¥11,000
21 応接セットB	丸テーブル	¥19,800
22 ダストボックス	φ240×H280	¥715
23 白 布	巾1,160 2m単位	¥1,320



※これは見本です。 表示価格は、全て税込み (10%) 価格となっております。 詳細は「出展社マニュアル」を、お申込は「オーダーフォーム」をご利用ください。

※オプション備品の見本です。オーダーは、出展社説明会時に配布する出展社マニュアル内のオーダーフォームにてお申込ください。

Buyer's Guide バイヤーズガイド

バイヤーズガイド 広告掲載申込書

お申込：2021年1月29日(金)必着

「バイヤーズガイド」とは？

「バイヤーズガイド」は、今回の京都ギフト・ショーの総合的なインフォメーション媒体です。ほぼすべての来場者の手に渡りますので、ブース出展と併せて広告をご掲載いただくと大変効果的です。

- ギフト・ショーの来場バイヤーに会場でもれなく配布します。
- ギフト・ショー終了後の仕入れツールとして広く活用されています。
- 掲載料金もお得になっており、バイヤー必携の魅力的な広告宣伝媒体です。

体裁

バイヤーズガイド タブロイド判 2021年3月10日(水)発行

※原稿は、完全データでの入稿を原則とします。

※撮影・データ制作を要する場合は実費負担となります。



※画像は第1回京都ギフト・ショー2019 バイヤーズガイド 表紙

さらに!

「バイヤーズガイド」にご出稿頂いた方への特典

バイヤーズガイドに広告をご出稿頂いた方への特典として、検索サイトトップページに社名と写真画像を無料で掲載いたします。この誘導枠から社名・商品画像をクリックすると、検索サイト内の御社のページにリンクします。検索率が高まり効果的です。

※WEB連動企画の特典付きはこの機会だけ!是非ご利用ください。

トップページのこの部分になります ※誘導枠の掲載内容は、御社名・商品画像になります。

広告種類	サイズ	料金(税込)	申込み
4色 カラー	1/2	天地167×左右223mm	¥ 110,000
	1/4	天地 82×左右223mm	¥ 55,000
	1/8	天地 82×左右118mm	¥ 33,000

お申込の際は、該当する申込欄にチェック(○印)をご記入ください ↑

貴社名			
ご担当者名	部署名		
TEL	FAX		
通信欄			

申込み・問合せ (株)ビジネスガイド社 営業部 〒541-0056 大阪府大阪市中央区久太郎町2-5-31 本町寺田ビルディング6F
TEL. 06-6258-0002 / FAX. 06-6258-0004

Terms 出展規程

出展規程の履行

出展社は各規程および主催者から提示された開催要綱および出展申込企業を対象に行う「出展社説明会」にて配布する「出展社マニュアル」の各規程を遵守しなくてはなりません。これらに違反したと主催者が判断した場合、その時期を問わず出展申し込みの拒否、出展の取り消し、小間・展示物・装飾物の撤去・変更を主催者は命じることができます。その際、主催者の判断根拠などは公表致しません。また、出展取消の際に生じた出展社から事前に支払われた費用の返還および小間・展示物・装飾物の撤去・変更によって生じた出展社および関係者の損害も補償しません。

注意事項

- ◆**現状回復**
出展社又は出展社の委嘱を受けた者が会場内に工作を施したときは、出展物撤去時間内に完全に現状回復をお願いします。時間内に回復されないために、主催者がこれを代行したり、時間延長した場合の費用は出展社負担となります。
- ◆**出展物の保管**
①主催者は、会場及び出品物の管理保全について善良な管理者の注意をもって万全を期しますが、天災、火災その他不可抗力の損害に対しては、その責任を負いません。
②主催者は、出展物その他物件の盗難、紛失、失火、損傷、その他会場内で発生した事故に対して出展社の損害は賠償しません。
③出展社は毎日閉場後に小間内を清掃してください。盗難予防のため出品物には、クロスをかけてご退出ください。
- ◆**並行輸入商品**
海外有名ブランド、又は、キャラクターの並行輸入商品による出展は必ず並行輸入品取り扱い承諾書の提出が必要です。ただし、後援大使館、又は、出展しているライセンサーより指摘を受けた場合は、申込受理後であっても当該商品の出品をお断りする場合があります。提出書類はギフト・ショー事務局の内部資料とし、他社には開示しません。
- ◆**危険物の出品について**
危険物(キャンドル、ライター、可燃性ガスなど)を出品する方は、持込まれる危険物の本数及び総重量を明記し、商品写真を添えて所定の文書で期日までにご提出ください。なお、ライター、花火等については、ガス・オイル・火薬を抜いて出品してください。原則として裸火の使用は消防法で禁止されています(詳しくは出展社マニュアルを参照)。
- ◆**防災対象物の規定**
合板(ベニヤ)、カーテン、ジュタン、カーペット、幕類、紙類などは防災性能を有するもの以外使用できません。また、防災ラベルの縫い付け・貼り付けが義務付けられています(詳しくは出展社マニュアルを参照)。
- ◆**個人情報の取り扱い**
展示会において「個人情報」を取得する場合、個人情報保護法および関連法令を遵守し、適法かつ適切な取得・管理・運営をお願いします。利用目的は必ず公表・通知し、その範囲内での利用をお願いします。出展社と「個人情報」の情報主体との間で紛争などが生じた場合は、両者での協議の上、ご解決ください。主催者は一切の責任を負いません。
- ◆**来場者との商談**
展示会会期中および会期後の出展社と来場者間における商談・契約内容などに関して主催者はその責任を一切負いません。
- ◆**伝染病などについて**
伝染病などでWHO(世界保健機関)の伝播地域に指定された国・地域からの出展を保留またはお断りする場合があります。なお、指定国・地域外においても主催者の判断で関連書類の提出を求める場合があります。

禁止事項

- ◆**小間の譲渡・貸与・相互交換の禁止**
出展社は割り当てられた小間の全部又は一部を、有償無償を問わず第三者に譲渡、貸与もしくは、相互交換する事はできません。
- ◆**国内企業の名義貸しによる外国企業の出展の禁止**
海外からの出展社は、主催者が指定するフェアでの出展となります。国内企業の名義貸しによる外国企業の出展があったと主催者が判断した場合、出展取消または次回の出展申込をお断りする場合がございます。その際には出展料金の返金は行いません。
- ◆**即売の禁止**
国際ギフト・ショーは、商談の場です。一部を除き、即売はできません。会場で見えた場合、出展取消となり、出展料金は返却できません。
- ◆**写真撮影・会場内カメラ持込の禁止**
会場内での写真撮影は、来場者・出展社ともに禁止します。出展社が自社ブースを撮影される場合、事務局員立会い又は、事務局カメラマンがスナップ写真を(1社2枚)撮影します。
- ◆**喫煙**
展示会場内は、全て禁煙です。喫煙は所定の場所に限ります。
- ◆**迷惑行為の禁止**
会期中および会期後に来場者・出展社などに対し迷惑のかかる行為(誹謗中傷、営業妨害またはそれらに類する行為など)があったと主催者が判断した場合、出展取消または次回以降の出展申込をお断りする場合がございます。

賠償責任

- ①主催者はいかなる理由においても、出展社およびその雇用者・関係者が展示スペースを使用することによって生じた人および物品に対する傷害・損害などに対し、一切の責任を負いません。
- ②出展社はその従業員・関係者・代理店の不注意などによって生じた展示会場内およびその周辺の建築物・設備に対するすべての損害について、ただちに賠償するものとします。
- ③主催者は、天災、その他不可抗力の原因により会期の変更・開催の中止によって生じた出展社および関係者の損害は補償しません。
- ④主催者は自然災害・交通機関の遅延・社会不安などによって生じた出展社および関係者の損害は補償しません。

Fair/Product 出展フェア/商品ジャンル

出展フェア 以下の中から出展フェアと商品ジャンルの品番を選び、右の申込書にご記入ください。

衣

Fashion & Beauty ファッション&ビューティー

- 69 バッグ・ベルト・袋物(財布・パスケース・キーケース・書類ケース等)
- 71 傘・レインコート・雨具
- 72 ハンカチ・チーフ・マフラー・ネクタイ・スカーフ
- 73 ワッペン・刺しゅう・織ネーム
- 75 コスメ雑貨、リップ、マスカラ、アイライナー、チーク、リキッドファンデーション、コンシーラー、パウダーファンデーション、オイルクレンジング、洗顔ソープ、洗顔パウダー、ネイル、ブラシ
- 79 サンダル・スニーカー・シューズ・木履・革靴・足袋・ステッキ
- 80 婦人服・紳士服・Tシャツ・トレーナー・スポーツウェア等衣類
- 81 エプロン・バジャマ・ナイト・ショーツ
- 82 手袋・ソックス
- 83 帽子・他装飾雑貨
- 87 シルバー・真鍮・スチールなど様々な素材を用いた、量産タイプのアクセサリ(ピアス・イヤリング・リング・バングル・ネックレス・コサージュ・ヘアアクセ・チヨーカーなど)
- 88 サンダラス・眼鏡・シニアグラスなど
- 89 ファッションウォッチ(ファッション性が高く、アクセサリの要素が強い腕時計)
- 121 ヘアケア製品、スキンケア製品、ボディケア製品、家庭用理美容機器
- 131 自然素材、オーガニック素材、エコロジー素材などの衣料品、リラクゼーションウェア等室内着
- 159 ビューティー&ダイエツト関連商品
- 188 エスニックスタイルのアパレル&雑貨
- 208 オーラルケア(電動ブラシ、口腔洗浄器)
- 231 ウィッグ・ヘアエクステンション
- 233 インポートアパレル

Natural Stone 天然石

- 189 プレシアンズメタル(ゴールド、プラチナ、シルバー)を用いたファインジュエリー
- 193 半貴石・天然石・鉱物・化石など
- 194 ダイヤモンド・色石・真珠を用いたジュエリー/ルース
- 195 高級ウォッチ(ファッション性が高く、貴石などがセットされた高級腕時計/ブランド時計)
- 196 ジュエリー関連商品(ショーケース、ジュエリーボックス、ジュエリーメンテナンス用品も含む)
- 210 半貴石・天然石・鉱物・化石などを用いたアクセサリ
- 211 半貴石・天然石ルース
- 212 アクセサリー的要素の強い縁起物グッズ(数珠・句玉・置物など)

食

Food フード

- 67 食品・飲料品
- 140 地場特産の食品・菓子
- 153 健康食品
- 261 アルコール飲料
- 265 自然・無添加食品

住

Interior & Living インテリア&リビング

- 7 図書・絵本・知育用品
- 12 その他育児用品・子供用品・家具など
- 27 クリスマス関連品
- 28 バレンタインデー・ホワイトデー・ハロウィン・イースター等関連品
- 29 正月・節句関連品
- 30 キャンドル
- 31 置時計・掛時計・目覚まし時計
- 32 オルゴール・宝石箱・インテリア小物
- 33 フォトフレーム
- 34 ウォールミラー、スタンドミラー
- 35 アートフラワー・造花・人工樹木
- 36 テーブルマット・テーブルセンター
- 37 照明器具(スタンド他)
- 38 オイルランプ(ランタン他)・キャンドル
- 40 カーテン・タペストリー・のれん・すだれ
- 41 絵画・版画
- 42 アートポスター・レプリカ・アートフレーム
- 43 壁面装飾品
- 47 木製・藤家具・その他インテリア家具
- 48 室内園芸・生花・観葉植物
- 49 ドライフラワー・ブリザードフラワー
- 50 園芸用品・花器・エクステリア
- 51 フラワー・グリーンクラフト
- 52 香りの商品(フレグランス、お香)
- 53 ホット・ハーブ・アロマオイル・ポット・その他リラクゼーショングッズ
- 57 木製テーブルウェア
- 58 金属テーブルウェア
- 64 入浴剤・バスソルト

- 65 家電製品
- 66 石けん・シャンプー・洗剤・ソープ・ティッシュ・ポディースポンジ・ボディーブラシ・洗面器・シャンプー台・ポンプボトル
- 68 防災非常用品・防犯・交通安全用品
- 84 スリッパ・室内履き
- 85 インテリアファブリック(クッション、カーペット)他
- 132 家庭日用品、インテリアグッズ
- 133 キッチン・ダイニングシーンを演出する商品
- 137 プライダル関連品
- 142 寝飾品全般、ベッドリネン
- 144 ベッド、サイドテーブル、チェスト他ファニチャー
- 149 床材、壁材
- 151 インドアグリーン
- 152 フラワーアレンジメント
- 154 タオル(フェイスタオル・バスタオル、バスローブ等)・タオルケース・タオルホルダー・タオルリング
- 155 バス関連グッズ(バスマット、シャワーヘッド、カーテン、その他お風呂用品)
- 156 トイレ関連グッズ(トイレマット、カバー、ペーパーホルダー、トイレ用アクセサリ)
- 157 洗面室関連グッズ(ランドリバスケット、シェルフ、ダストボックス)
- 169 マタニティ関連品
- 203 アート&クラフト
- 222 その他ペット用品
- 234 食器・グラス・カトラリー
- 235 キッチンツール

Office, Stationery & Leisure オフィス・ステーショナリー&レジャー

- 3 ファンシー&ゴビ
- 4 ぬいぐるみ(人形・動物)・マスコット
- 5 ジクソー・パズル・ゲーム・トランプ
- 6 ドールハウス・模型
- 8 バルーン・メタリック風船
- 9 キャラクターグッズ・玩具
- 14 カメラ・望遠鏡・双眼鏡他光化学機器
- 15 筆記具
- 16 紙製文具
- 17 スタンプ・シール・印鑑
- 18 地球儀・地図
- 20 スマートフォン・携帯電話・パソコン関連アクセサリ
- 21 携帯用ゲーム他電子玩具、電子文具、電子小物他
- 22 アルバム・グリーティングカード・ポストカード・メッセージカード
- 23 リボン・ラッピング用品・パッケージ
- 24 ペーパーバッグ
- 25 その他ステーショナリー
- 26 パーティグッズ(紙食器・装飾小物)
- 29 化学発光体
- 70 喫煙具(電子タバコ 他)
- 74 キーホルダー・キーチェーン・根付
- 63 工具セット
- 90 アウトドア用品
- 91 スポーツ&アウトドアプレイング・グッズ
- 92 スポーツブランド・ライセンス・グッズ
- 93 レジャー・トラベル用品
- 96 キャラクター・デザイン・及びそのライセンス業務
- 97 メイキングホビー(手芸・手作りキット・ハンディクラフト・キルト他)
- 98 クラフト&モダンアート
- 99 ヴィンテージグッズ
- 100 収集家の為のコレクションズアイテム(フィギュア・ピンズ・カード)
- 134 カメラフォト関連商品(デジタルカメラ、フォトシステム他)
- 135 音楽関連商品(楽器、CD他)
- 136 映像関連商品(DVD、ビデオ他)
- 160 デスクトップアイテム
- 161 その他紙製品
- 168 ロボット・ラジコン
- 170 プラスチック・金属成形品
- 171 ホビー・商材(ペイント・工作など)
- 172 ナチュラリストの文具・雑貨
- 173 輸入文具
- 178 男性向けスタイリッシュ雑貨
- 179 大人向け玩具、フィギュア
- 201 手芸
- 202 画材&ステーショナリー
- 204 スクラップブック＆スタンプ
- 205 ビーズ&デコ
- 207 カレンダー
- 223 アニメ・映画制作会社・出版社、テレビ局ソフト制作会社

Japan Brand 日本ブランド

- 54 陶磁器
- 55 漆器
- 56 硝子器
- 59 刃物・キッチン用品
- 60 藤家具・竹製品
- 61 茶道具

- 62 天然素材製品(テーブルマット他)
- 78 友禅・和紙工芸品他
- 138 観光物産品・民芸品
- 139 伝統工芸品
- 141 その他地方特産物
- 163 現代の生活スタイルにあった和テイストな商品
- 164 伝統的技術や和素材をモダンにアレンジした商品
- 166 日本国内で生産された「日本製」の商品

Overseas Products 海外製品

- 94 欧米・オセアニアからの輸入雑貨
- 95 アジア・アフリカ・中南米からの輸入雑貨

法人ギフト

Sales Promotion セールスプロモーション

- 19 プリントシステム、名入れシステム
- 123 店舗什器、設備、ディスプレイ
- 124 情報システム(POS・電子決済・各種ソフトウェア)
- 125 物流関連
- 126 人材派遣、人材育成
- 127 フランチャイズ本部
- 128 チラシ、DM、販促用品
- 129 コンサルティング
- 209 チョイスギフトカード、カードギフト
- 266 販促用品
- 267 ノベルティグッズ
- 268 OEM-PB
- 269 イベント関連グッズ
- 275 顧客管理システム・ソフト
- 276 サイン・デジタルサイネージ
- 277 オフィス家具
- 283 チョイスギフト・カタログギフト
- 284 ギフト券・ギフトカード・商品券

京都限定特別企画

Z WAZA WAZA博

- 2 デザインが特に優れたクラフト
- 45 美術工芸品
- 46 ミュージアムグッズ
- 62 天然素材製品
- 78 友禅・和紙工芸品他
- 98 クラフト&モダンアート(陶器・木・金属・ガラス・布・紙製品など)
- 139 伝統工芸品
- 163 伝統技術や和素材をモダンにアレンジした商品
- 166 日本国内で生産された「日本製」の商品

特別企画

acs ACTIVE CREATORS STORE

- 1 品質・デザインにおいて特に優れた商品
- 2 デザインが特に優れたクラフト
- 174 スタイリッシュな文具・雑貨
- 130 環境・エコ商品
- 184 フェアトレード商品
- 185 自然を楽しむことを目的としたキャンプやエコスポーツ用品
- 186 リサイクル、リユース商品
- 187 自然との調和や天然素材へのこだわりを意識した商品
- 230 デザイン文具
- 302 ハイセンスなインテリアグッズ

S 雑貨かわいい食マルシェ

- 67 食品・飲料品
- 261 アルコール飲料
- 265 自然・無添加食品

特別企画は通常フェアと出展料や規格が異なります。詳細はお問合せください。

TEL: 06-6258-0002
e-mail: giftwest@businessguide-sha.co.jp

Application 出展申込書

第2回京都ギフト・ショー [会期:2021年3月10日(水)・11日(木) 会場:みやこめっせ(京都市勧業館)]

出展申込書 | 締切: 2020年12月10日(木) **[必着]** 申込日: 年 月 日 **[注]** 黒い太枠の中のみ全てご記入ください。

●小間数 小間 ●プースタイプ A・B ●フェア [第2希望まで必ずご記入ください。]

●商品ジャンルの品番(数字) 1 2 3 4 5

第1希望 第2希望

東西セツト

P11 参照 バイヤーズガイド 広告出稿の予定がある ある ない

過去の 出展歴 連続出展 20回以上() 10回以上() 5回以上() ない

※事務局記入欄

開催要綱記載の各条項・出展規程を了承し、出展予定商品のカタログと申込金¥100,000を添え(又は銀行振込)、第2回京都ギフト・ショーに上記の小間の出展を申し込みます。
[注] 月 日に出展料残金¥ を御ビジネスガイド社 振込口座 三菱UFJ銀行・雷門支店・普通0172483に振り込みます。
[注] 出展社説明会(2021年1月上旬)は出展料全額をお振り込みくださった方のみご案内いたします。
[注] 申込書が締切日に間に合わない時は、招待状に社名が載らない場合がありますのでご注意ください。

[注] 黒ワクの中のみ全てご記入ください。 出展社控用にコピーをとったのち、オリジナルをお送りください。FAXによるお申込みはご遠慮ください。

会社名		フリガナ	
出展名		フリガナ	
※ 出展名		※和文	
※ 出展名		※英文	
ガイドブック/会場図/社名板/招待状に出展名が掲載されます。			
会社の代表者名		氏名	
※ 所在地		フリガナ	
※ TEL		FAX	
※ ホームページ		いずれかに○を付けてください → (http ・ https) ://	
代表 E-mail			
※ 主な出展品サービス		和文	
※ 主な出展品サービス		英文	
精算金返金の為の貴社銀行口座(「口座名義」は、必ずカタカナでご記入ください。)		当座・普通(該当科目に○印)	
銀行		支店/口座名義(カナ)	
		No.	

[注] 上記※印の内容はそのままバイヤーズガイド及び出展社検索サイトに反映されます。

●実務担当者(上記と異なる場合のみご記入ください。)

[注] E-mailアドレスは、必ずご記入ください。

氏名	〒	部課名
住所		TEL
		FAX
		E-mail

申込先 (株)ビジネスガイド社 京都ギフト・ショー事務局 〒541-0056 大阪府大阪市中央区久太郎町2-5-31 本町寺田ビルディング6F
TEL. 06-6258-0002 / FAX. 06-6258-0004

(株)ビジネスガイド社のプライバシー・ポリシーに関する考え方
 株式会社ビジネスガイド社は、出展のお申込み、商品のご購入時、サービスの登録時などに、皆さまに個人情報の提供をお願いする事があります。お客様に安心して当社のサービスをご利用いただくため、個人情報保護法等を遵守し、お客様のプライバシーの保護に厳密に対応して参ります。そのために、情報セキュリティの向上と管理体制の強化に努めて参ります。お客様に関する情報がどのように収集・利用・使用されるか、また当社における情報管理の方法等についての考え方をホームページ上 (http://www.giftshow.co.jp) にて公表しております。
 ■お申込みの際にご登録いただきましたお客様の情報は、本見本市の運用をはじめ、各種情報のご提供、アンケートのご依頼および御ビジネスガイド社営業部門からのコンタクトなどに利用させていただきます。あらかじめご了承ください。ご了承ください場合は、右の□内にチェックしてください。

□ 了解しない