

岸和田商工会議所会報誌

きしわだ所報

2026

5

2026年5月10日発行
No.901

特集

すべての企業のチャレンジを「一歩前」へ
岸和田商工会議所ビジネスセンターをご紹介します



information 専門相談窓口のご案内 会員情報 新入会員のご紹介
関係機関からのお知らせ ハローワークきしわだ / 大阪産業技術研究所
景気観測 数字で見る経済動向 会議所の動き 女性会だより

新プラン誕生！

peach+宿泊セットでお得に♪
観光も出張も**ゴルフ**も
peachで！

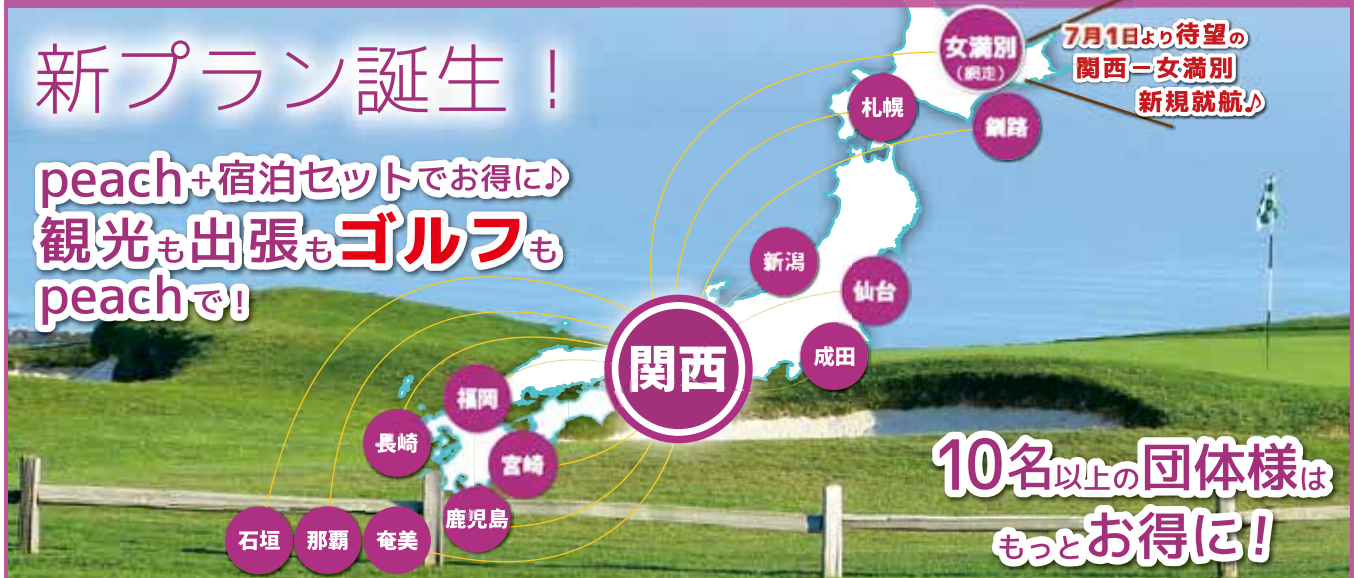

10名以上の団体様は
もっとお得に！

Peach 航空券のことなら新日本旅行におまかせ下さい！

■東岸和田トークタウン店

岸和田市土生町 2丁目 32番 5号 トークタウンB-103

TEL.072-439-4511

■イズミヤ和歌山店

和歌山市新生町 7-20 イズミヤ和歌山店 1階

TEL.073-488-2939

■本店営業部 (団体・法人営業・ピーチ団体)

岸和田市西之内町 65-26 (本社ビル3F)

TEL.072-438-6300

■第二阪和旅行センター (カウンター受付)

岸和田市西之内町 65-26 (本社ビル2F)

TEL.072-437-0039

■おおとりウイングス旅のサロン

堺市西区鳳東町 7丁 733番地 おおとりウイングス内

TEL.072-260-1600

<https://www.snr.osaka.jp>

安心と夢を かたちに



誠実に社会に貢献する

岩出建設株式会社

岸和田並松町1番5号 TEL 072(439)4501

リフォームしませんか？

安心とスピード増快策

i・フォーム

TEL 072(438)9901

CONTENTS 目次

特集

- 2 すべての企業のチャレンジを「一歩前」へ
岸和田商工会議所ビジネスセンターをご紹介します

セミナー情報

- 5 Seminar Board セミナー掲示板

information

- 6 専門相談窓口のご案内

会員情報

- 6 新入会員のご紹介

景気観測

- 7 数字で見る経済動向

関係機関からのお知らせ

- 8 ハローワーク岸和田
- 9 大阪産業技術研究所

会議所の動き

- 10 サイバー対応BCP推進セミナー
シニア人材活用セミナー
新入社員定着セミナー
- 11 女性会だより

連載

- 13 中小企業のためのDX事例
- 15 トレンド通信

5月の主なスケジュール

16 土	
17 日	
18 月	
19 火	●小売商業部会 視察見学会 / ●正副会頭会議
20 水	●小売商業部会 視察見学会 / ●木材コンビナート貯木場 利活用推進特別委員会
21 木	●女性会定期総会
22 金	
23 土	
24 日	
25 月	
26 火	●岸和田チェンバーゴルフクラブ会頭杯〈遠征〉
27 水	●岸和田チェンバーゴルフクラブ会頭杯〈遠征〉 ●岸和田YEG5月度定例会 / ●専門相談窓口〈法律〉
28 木	
29 金	
30 土	
31 日	

6月の主なスケジュール

1 月	
2 火	●健康診断〈in 南海浪切ホール〉
3 水	●健康診断〈in 南海浪切ホール〉 / ●専門相談窓口〈税務〉
4 木	●健康診断〈in 南海浪切ホール〉
5 金	
6 土	
7 日	
8 月	
9 火	
10 水	●「きしわだ所報」6月号発送 / ●専門相談窓口〈法律〉
11 木	
12 金	
13 土	
14 日	●第173回 簿記検定試験
15 月	

岸和田商工会議所ホームページ

岸和田商工会議所 検索

<https://www.kishiwada-cci.or.jp/>



LINE 公式アカウント

登録は、
こちらから

LINE ID : @286wfnuz



Facebook 公式ページ

登録は、
こちらから

<https://www.facebook.com/kishiwadacci/>



人・祭り・城。岸和田の心。

岸和田商工会議所
The Kishiwada Chamber of Commerce and Industry

〒596-0045 岸和田市別所町 3丁目 13番 26号
TEL.072-439-5023 FAX.072-436-3030

すべての企業のチャレンジを「一歩前」へ

岸和田商工会議所ビジネスセンター

岸和田商工会議所
ビジネスセンターとは？

岸和田商工会議所ビジネスセンターは、岸和田市内の事業者・起業希望者のみなさまの売上アップに向けて全力で伴走する、公的産業支援拠点です。

1時間の相談の中で、個別にじっくりお話を伺い、「オンリーワンの強み」を見つけ、磨き上げ、事業がより向上になる具体的な方法を一緒に考えます。

「一番身近な相談所」として、成果が出るまで「**無料**」で「**何度でも**」ご利用いただけます。

ぜひ一度お越しいただき、お話をお聞かせください。

どんな相談ができるのか？



どうやって予約するの？



EASY



無料相談のご予約
お問い合わせ
予約受付中





岸和田商工会議所ビジネスセンターがお手伝いできること

販路拡大



売上アップに向けて、お金をかけずに販路開拓や顧客増加につなげる具体的な提案を行います。

起業・創業



創業の想いを伺い、ビジネスプランの作成や資金調達支援など、事業構想から立ち上げまでを伴走します。

商品・サービス開発



オンリーワンの強みを最大限に生かせるような商品・サービス開発を一緒に考えます。

PR・情報発信



お金をかけずに、売り上げ・集客アップにつながる効果的な情報発信をサポートします。



相談の流れ(60分/1回)

1 聴く



今の状況について、じっくりとお話をお伺いします。会社のこと商品・サービスのこと、何でもお話しください。業種に関係なく、あらゆる事業の相談にお応えします。

2 見つける



岸和田商工会議所ビジネスセンターは、すべての事業者の方々にならず「オンリーワンの強み」があると考えています。

お話の中から、ご本人だからこそなかなか気づかない自社の売りや商品・サービスのセールスポイントを見つけます。

3 知恵出し



強みが最大限に生かせるように、具体的にターゲットを絞り込み、方向性を決めていきます。

4 伴走する



具体的な成果が出るまで、何度でも無料で継続サポートします。

お金をかけずに事業を上向きにするための、具体的な知恵出しを一緒に行います。

ご利用案内

■営業時間

午前9時30分～午後4時30分

※土・日・祝日/年末年始は休業

■時間枠

1回につき60分

・午前9時30分～午前10時30分

・午前11時～正午

・午後1時30分～午後2時30分

・午後3時～午後4時

※ご相談は予約制です。事前にご予約をお願いいたします。

■予約申し込み

・電話 072-447-5014

・メールフォーム

お申込みは
コチラから



アドバイザーのご紹介は
次頁をご覧ください。

アドバイザー

アドバイザー

中辻 一浩 (なかつじ かずひろ)

中小企業診断士

事業計画

施策活用



2014年中小企業診断士登録。大阪府庁に23年間勤務し主に産業振興部門に所属し、産業振興施策の企画立案・実施に携わる。経営コンサルタントとして独立後は、年間約400件、累計4000件以上の経営相談実績があり、創業、事業計画策定、人材確保などを中心にセミナーでの講演も年間約50回の登壇をこなしている。行政機関や商工会議所と連携しながら創業者、小規模事業者の支援や地域活性化の支援に尽力している。

- ・福井県勝山市商業活性化アドバイザー
- ・大阪府農山漁村発イノベーションプランナー
- ・大阪府よろず支援拠点サブチーフコーディネーター
- ・中小企業基盤整備機構中小企業アドバイザー

アドバイザー

永井 俊二 (ながい しゅんじ)

中小企業診断士 / 一級販売士

資金繰り

創業支援



1994年政府系金融機関入社。各地での審査・営業担当、融資課長のほか、通算4年間創業支援専門部署での勤務を経て、2016年3月退職し独立開業。現場主義・顧客目線を大事にして延べ1万社以上の小企業を支援。創業セミナーなどでの講演も多数行い、200回以上の登壇歴あり。小企業の創業や資金繰りについてわかりやすくお伝えします。

- ・㈱大永コンサルティング代表取締役
- ・大阪府よろず支援拠点サブチーフコーディネーター
- ・大阪商工会議所専門相談員
- ・堺商工会議所 創業・経営革新専門相談員
- ・大阪産業創造館あきない経営サポーター
- ・大東商工会議所ビジネスサポーター
- ・関西学院大学 専門職大学院 経営戦略研究科 非常勤講師

アドバイザー

村山 佐和子 (むらやま さわこ)

中小企業診断士

事業計画

店舗づくり



服飾関連企業に勤務後、独立し自社店舗を運営。小売・サービス業中心に販売促進・店舗改善など「現場で使える具体的施策」で売上アップをサポート。また、自身の起業体験を活かした創業支援や、中小企業の新規事業開発の事業計画策定・収益化もお手伝いします。2012年中小企業診断士登録。

- ・㈱FORM代表取締役社長
- ・㈱MKSアソシエイツ代表取締役専務
- ・Japan Food Studies College 理事
- ・大阪府よろず支援拠点コーディネーター
- ・豊中商工会議所登録専門家
- ・とよなか起業チャレンジセンター運営責任者
- ・関西学院大学 専門職大学院 女性リーダー育成プログラム非常勤講師
- ・「新規事業開発」『ビジネスプラン作成』講座担当

アドバイザー

芦田 有香 (あした ゆか)

ITアドバイザー

IT支援

SNS戦略



2009年に㈱0724を設立し、地元企業や店舗ウェブなどの制作をスタート。コミュニティラジオ局「ラチオきしわだ」において、IT導入事業などの制作に携わる。ブランディングや情報戦略を学びながら岸和田発で活動中。

無料相談のご予約・お問い合わせ

電話

(平日 9:30 ~ 16:30)

072-447-5014

メールフォーム



右記のQRコードを読み込んでください。

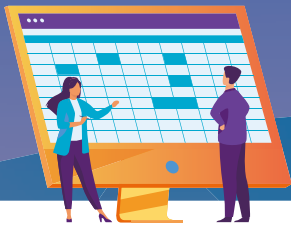

Seminar Board セミナー掲示板

岸和田商工会議所が主催するビジネスセミナーをご案内

申込受付中

各セミナーは、定員になり次第、受け付けを終了させていただきます。
ホームページで最新の受け付け状況をご確認の上、お早めにお申込みください。

日時 **6月16日(火) 15:00～17:00** 会場 **岸和田商工会議所**

パーソナルカラーを活用した実践的コミュニケーションカアアップセミナー

ビジネスの現場において、第一印象やコミュニケーションの取り方、そして心身のコンディションを整えることはとても大切な要素です。本セミナーでは「色」を切り口に、色を与える効果と自身の色選びの傾向を理解することで、ストレスの少ないコミュニケーションと、職場内外の円滑な人間関係作りを目指します。

◆お申し込み方法等の詳細は、当所ホームページをご確認ください。

お問い合わせ



岸和田商工会議所
The Kishiwada Chamber of Commerce and Industry

TEL: 072-439-5023

E-mail: kcci@kishiwada-cci.or.jp



開催予定

詳細が決定次第、当欄およびホームページ等でお知らせいたします。

7月	<ul style="list-style-type: none">▪ 生成AI活用セミナー▪ プレスリリース活用セミナー▪ 小さなお店のための X(旧 Twitter) 集客法
8月	<ul style="list-style-type: none">▪ 中堅社員 / 管理職向けセミナー▪ SNS活用セミナー
9月	<ul style="list-style-type: none">▪ 展示会 / 商談会活用セミナー
その他	<ul style="list-style-type: none">▪ 事業計画書作成▪ 創業セミナー▪ 事業継続力強化計画作成支援セミナー▪ 中小企業のためのカーボンニュートラルセミナー▪ 販路開拓&業務効率化の為に AI セミナー▪ ITツールを活用した販路拡大・認知度アップセミナー▪ 若手社員フォローアップ研修会▪ グループウェア活用セミナー



掲載しているセミナー情報は、作成日時点のものです。講師の都合や諸般の事情により、日時・セミナータイトル・会場が予告なく変更、または中止となる場合がございます。最新情報は当会議所ホームページをご確認いただくか、事務局までお問い合わせください。



専門相談窓口のご案内

相談のご予約・お問い合わせは
岸和田商工会議所 中小企業相談所まで
▶▶ TEL.072-439-5023

岸和田商工会議所では、「専門相談窓口」を設置して、経営の幅広い分野にわたる悩みやご相談をお受けしています。弁護士・税理士・弁理士・社会保険労務士などの各分野の専門家が親切かつ丁寧に対応して、適切なアドバイスをいたします。ご相談はすべて無料、もちろん秘密は厳守いたします。お気軽にご利用ください。

なお、各相談窓口をご利用の際は、電話にて事前にご予約をお願いいたします。

○ 法律	<ul style="list-style-type: none"> 相談日 5月27日(水) 13:00～16:00 相談日 6月10日(水) 13:00～16:00 	<ul style="list-style-type: none"> 弁護士〔労務・債権回収〕 弁護士〔商取引・不動産取引・中小企業法務〕
○ 税務・経理	<ul style="list-style-type: none"> 相談日 6月3日(水) 13:00～16:00 	<ul style="list-style-type: none"> 税理士
○ 特許・発明 実用新案等	<ul style="list-style-type: none"> 相談日 事前にご希望の日時をご連絡ください。 	<ul style="list-style-type: none"> 弁理士
○ 労務	<ul style="list-style-type: none"> 相談日 事前にご希望の日時をご連絡ください。 	<ul style="list-style-type: none"> 社会保険労務士 ・働き方改革関連法への対応全般 ・就業規則の作成 ・テレワークの導入 など
○ 創業	<ul style="list-style-type: none"> 相談日 事前にご希望の日時をご連絡ください。 	<ul style="list-style-type: none"> 商工会議所経営指導員 開業予定・創業5年未満の方に対して、創業に必要な手続きやノウハウ、資金調達等について支援いたします。
○ 事業承継	<ul style="list-style-type: none"> 相談日 事前にご希望の日時をご連絡ください。 	<ul style="list-style-type: none"> 事業承継コーディネーター 円滑な事業承継に向け、事業承継コーディネーター等の専門家が総合的にサポートします。

新 NEW MEMBER 入会員のご紹介

ご入会、誠にありがとうございます。
Thank you for joining

事業所名	所在地	事業内容	所属部会
AKANE建設	岸和田市極楽寺町	建設業	建設
西野建設株式会社	岸和田市包近町	総合建設業	建設
株式会社まめ まめ訪問介護ステーション	高石市西取石	訪問看護(医療・福祉)	サービス
iron works HYOTORA	岸和田市田治米町	金属の加工、溶接	工業
室内装飾 直孝	岸和田市葛城町	内装仕上業	建設
小椋商店	岸和田市春木本町	米穀小売、LPガス小売	小売商業

(順不同・敬称略)

岸和田商工会議所では、新たにご入会頂ける会員様を随意募集しています。入会をご希望される事業所がございましたら、ご紹介頂きますようお願い申し上げます。ご連絡を頂きましたら、職員がご説明にお伺いします。

ご入会に関するお問い合わせは
岸和田商工会議所
tel.072-439-5023

数字で見る経済動向

657038
942

LOBO調査は全国各地の商工会議所が参加する
全国規模の早期景気観測調査です。



早期景気観測 調査結果

〔令和8年3月期〕

D I 値 (景況判断指数)

II

〔(好転)の回答割合〕-〔(悪化)の回答割合〕

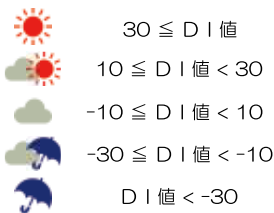

		建設	製造	卸売	小売	サービス
令和8年3月期	全国	▲15.5 	▲19.1 	▲30.2 	▲25.1 	▲15.1
	関西	▲3.2 	▲12.1 	▲32.0 	▲15.6 	▲19.6
先行き見通し	全国	▲17.6 	▲21.6 	▲31.9 	▲24.0 	▲17.3
	関西	0.0 	▲17.2 	▲20.0 	▲20.0 	▲19.6



ブロック別概況 【関西】

円安の進行により海外からの見積依頼が増えつつあるが、原材料価格の高騰による悪影響の方が大きい状況である（鉄鋼業）

これからは店舗近くの公園が花見の時期を迎えるため、来店客数の増加を期待している（飲食店）



景気ウォッチャー調査

3か月前と比較しての
景気の現状に対する判断D I

42.2 前月比 -6.7

※内閣府調べ
【令和8年3月分】

3月の現状判断D I (季節調整値)は、前月差6.7ポイント低下の42.2となった。家計動向関連D Iは、飲食関連等が低下したことから低下した。企業動向関連D Iは、非製造業等が低下したことから低下した。雇用関連D Iについては、低下した。3月の先行き判断D I (季節調整値)は、前月差11.3ポイント低下の38.7となった。家計動向関連D I、企業動向関連D I、雇用関連D Iが低下した。なお、原数値でみると、現状判断D Iは前月差3.5ポイント低下の44.7となり、先行き判断D Iは前月差12.2ポイント低下の39.6となった。今回の調査結果に示された景気ウォッチャーの見方は、「景気は、中東情勢によるマインド面の下押しを背景に、このところ持ち直しの動きに弱さがみられる。先行きについては、中東情勢による不透明感がみられる。」とまとめられる。



消費者物価指数

※総務省調べ
【令和8年2月】

全国の世帯が購入する家計に係る財及びサービスの価格等を総合した物価の変動を時系列的に測定するものです。
令和2年を100とした総合指数

112.2

前月比 -0.7 前年同月比 +1.3



有効求人倍率

※厚生労働省調べ
【令和8年2月】

有効求人倍率=有効求人数 ÷ 有効求職者数
数値が大きくなるほど動き手が足りなくなり、小さくなるほど仕事探しが難しくなります

大阪府 **0.97** 倍
前月比 -0.1

全国 1.19 倍 (前月比+0.1)



岸和田市人口

※岸和田市調べ
【令和8年4月1日現在】

世帯数 **91,604** 世帯

185,149人

男 88,543人 女 96,606人

前月比 204人 減

商業動態統計

全国の商業を含む企業の販売額等を毎月調査し、商業の動向を把握する調査です。

商業販売額

50兆3,080 億円

前年同月比 / 0.9% 増

前 月 / 50兆2,870 億円



卸売業

38兆1,520 億円 (前年同月比 1.3% 増)
前月 / 37兆3,330 億円

小売業

12兆1,550 億円 (前年同月比 0.2% 減)
前月 / 12兆9,540 億円

※経済産業省調べ
【令和8年2月】



岸和田商工会議所 会員数

【令和8年4月10日現在】

1,921 事業所

前月比 3事業所 減



ハローワーク岸和田

情報box ハローワーク岸和田

■求人数・求職者数の状況

2026年2月

ハローワーク岸和田

	有効求人		有効求職		有効求人倍率	
	一般	パート	一般	パート	一般	パート
職業計	2,225	1,496	2,358	1,611	0.94	0.93
専門的・技術的職業	491	261	334	163	1.47	1.60
事務的職業	220	177	518	299	0.42	0.59
販売の職業	187	36	140	73	1.34	0.49
サービスの職業	158	190	116	115	1.36	1.65
保安の職業	29	24	16	25	1.81	0.96
生産工程の職業	206	69	159	46	1.30	1.50
輸送・機械運転の職業	169	64	201	76	0.84	0.84
建設・採掘の職業	158	12	41	7	3.85	1.71
運搬・清掃等の職業	98	217	215	334	0.46	0.65

■求人賃金・求職賃金の状況

2026年2月

ハローワーク岸和田

	常用フルタイム			常用的パート		
	求人募集賃金		求職者	求人募集賃金		求職者
	上限	下限	希望賃金	上限	下限	希望賃金
職業計	304,614	242,933	244,485	1,446	1,335	1,244
専門的・技術的職業	342,861	258,894	273,523	1,694	1,546	1,529
事務的職業	259,070	217,666	218,953	1,379	1,276	1,211
販売の職業	304,432	250,741	251,923	1,448	1,225	1,204
サービスの職業	300,908	254,197	231,250	1,293	1,234	1,198
保安の職業	270,500	202,972	200,000	1,251	1,251	1,186
生産工程の職業	292,430	217,319	257,826	1,279	1,184	1,177
輸送・機械運転の職業	306,685	242,539	266,486	1,323	1,212	1,188
建設・採掘の職業	366,071	234,843	316,250	1,436	1,336	1,177
運搬・清掃等の職業	285,578	221,255	213,548	1,220	1,206	1,224

ご存じ
ですか?

令和9年3月新規高等学校卒業者に係る 推薦及び選考開始期日等について

令和8年2月16日に全国高等学校長協会、主要経済団体（一般社団法人日本経済団体連合会、日本商工会議所、全国中小企業団体中央会）、文部科学省及び厚生労働省において検討会議を開催し、令和9年3月に高校を卒業する生徒等の採用選考期日等について取りまとめました。

【新規高等学校卒業予定者の採用選考スケジュール】

- ハローワークによる求人申込書の受付開始 ————— 6月1日
高校生を対象とした求人については、ハローワークにおいて求人の内容を確認したのち、学校に求人が提出されることとなります。
- 企業による学校への求人申込及び学校訪問開始 ————— 7月1日
- 学校から企業への生徒の応募書類提出開始 ————— 9月5日
- 企業による選考開始及び採用内定開始 ————— 9月16日



【問い合わせ先】ハローワーク岸和田 事業所サービス・企画部門 TEL：072-431-5541（部門コード31#）



マイクロデバイスの技術開発を総合的にサポートします！

高度情報化社会到来により、屋内外の環境や人の動き、物流等をモニタリングするためのマイクロデバイスの要求が高まっています。また携帯端末等にマイクロデバイスが多く使われており、今後マイクロデバイスのさらなる需要拡大が予想されています。大阪産業技術研究所では企業等の技術者の皆様にご利用いただけるように、「マイクロデバイス開発支援センター」を設置しています。本センターでは、マイクロデバイスを一貫して作製できるように、成膜、パターニング、加工、評価用装置を揃えています。

マイクロデバイス開発を一貫してサポート！

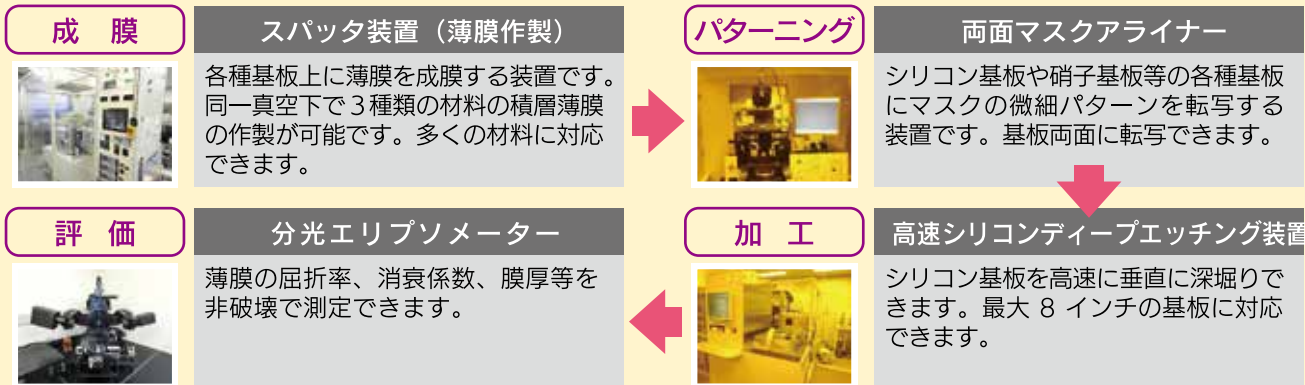

担当研究員が技術相談、依頼試験、装置使用、受託研究、共同研究に対応いたします。お気軽にご相談ください。

地方独立行政法人 大阪産業技術研究所 和泉センター 住所：〒594-1157 和泉市あゆみ野2丁目7番1号
電話：0725-51-2525（総合受付・技術相談）※受付時間 平日 9:00-12:15、13:00-17:30

マル経融資とは…

マル経融資（小規模事業者経営改善資金）は、商工会議所の推薦に基づき、無担保・無保証人で融資を受けられる日本政策金融公庫の融資制度です。

3つの特徴

- ① 無担保
- ② 無保証人
- ③ 低金利

**マル経
融資の
ご案内**

小規模事業者の資金調達をサポート！

融資
限度額

2,000万円

利率
(年利)

2.50%

令和8年
4月1日現在

返済
期間

運転資金／設備資金 **10年以内** (措置期間2年以内)

担保・
保証人

不要

お問合せ／お申込み



岸和田商工会議所 中小企業相談所



072-439-5023



サイバー対応BCP推進セミナー

2026年3月18日、岸和田商工会議所において、サイバー対応BCP推進セミナーを開催しました。

当日は、東京海上日動インシュアランスグループの三宅諒介氏を講師にお迎えし、サイバーリスクの脅威や情報セキュリティの脆弱性、サイバーインシデントが事業にもたらす影響などについて、豊富な事例を交えながら分かりやすく解説していただきました。また、セミナー後半では、実際に被害に遭った際の一刻も早い復旧を目指し、「BCP(事業継続計画)」策定のポイントについて学びを深めました。

当会議所では、今後も地域事業所のIT/DX推進を支援するため、実践的なセミナーや情報提供を継続してまいります。

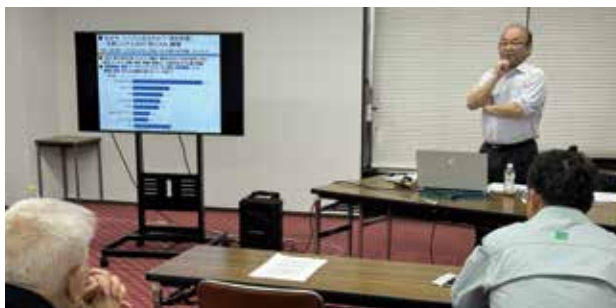

シニア人材活用セミナー

2026年3月26日、岸和田商工会議所において、シニア人材活用セミナーを開催しました。

今回のセミナーは、深刻化する人手不足への対策として、豊かな経験と高い就業意欲を持つ「シニア人材」に注目し、採用のミスマッチ防止や、その能力を最大限に発揮できる職場環境の整え方など、実践的なノウハウを習得することを目的に企画しました。

当日は、Office Heart Rock 代表の野間信行氏を講師にお迎えし、シニア活用の最新トレンドや体力や能力に合わせた労働環境の工夫、離職を防ぐためのルール作りなどについて、専門的な知見から詳しく解説していただきました。



新入社員定着セミナー

2026年4月10日、岸和田商工会議所において、新たに社会人としてスタートを切る新入社員を対象に、企業人としての心構えやビジネスマナー、コミュニケーションの基本などを学ぶ「新入社員定着セミナー」を開催しました。

講師には、DIAサポートの橋本美詠子氏(公財)日本電信電話ユーザ協会契約講師)をお迎えし、基本的な職場でのマナーや来客・訪問時の対応、電話応対の演習など、実践的な内容を交えてわかりやすく講義いただきました。参加者からは、「社会人としての意識が明確になった」「自信をもって職場に臨めるようになった」といった声が寄せられ、大きな気づきと学びのある一日となりました。



関西商工会議所女性会連合会 理事会・会長会議」に出席

女性会だより



2026年3月24日、ラ・フェットひらまつ（大阪市北区）において、関西商工会議所女性会連合会の2025年度 理事会・会長会議が開催され、関西の各女性会会長をはじめ80名超の女性会メンバーが集いました。

当日は、第36回総会武生大会の開催報告の後、次期開催地の長浜商工会議所女性会の竹中会長より、概要の説明がなされました。

昼食後の講演では、関西学院大学副学長（工学部情報工学課

程教授）の巳波弘佳氏にご登壇いただき、「AIが進化する社会でビジネスには何が必要か」についてご講演いただきました。

ChatGPTの他、生成AIの普及が急速に拡大し、8割の企業が既に導入や導入を検討しています。そのような中で、AIをうまく活用するには、どこでAIを使えば効果がでるのかを把握できる業務理解力、プロンプト（指示）を出す言語化能力、またAIの回答を鵜呑みにしないリスク管理能力が必要とのことでした。

岸和田商工会議所の会報誌

きしわだ所報への

広告掲載募集のお知らせ

岸和田商工会議所では、会報誌「きしわだ所報」に広告を掲載していただける会員事業所を募集しています。



広告スペース	税込金額
1/4 ページ	¥ 5,500円(月額)
1/2 ページ	¥ 11,000円(月額)
1 ページ	¥ 22,000円(月額)

※通年契約の場合、割引あり

発行部数

2,000部

発行日

毎月10日

— お問合せ先 —

 岸和田商工会議所

〒596-0045 岸和田市別所町 3 丁目 13 番 26 号
TEL.072-439-5023 FAX.072-436-3030

我慢出来ないトイレ問題



企業、自治体、 防災備蓄なら マイルット。

企業・自治体の備蓄は、まず“3日分”の水・食料・トイレが基本。
災害時は断水・停電・排水障害で衛生維持が事業継続の要となります。
マイルットは保管性と使いやすさに優れた災害用トイレで、
帰宅困難者対策やBCP整備、点検・訓練まで導入をサポートします。

自治会、マンション、自宅にも。



Mainichi Inc. まいにち株式会社 BCP(事業継続計画)相談受付中

本社/岸和田市

□本社/大阪府岸和田市土生町2-7-14 TEL072-438-7358(代)FAX072-436-2682 □物流センター/大阪府岸和田市土生町2-15-29 □東京営業所/東京都中央区東日本橋2-1-6東日本橋藤和ビル6階



7月26日(日) 13:30 開演
(12:45 開場)
南海浪切ホール 大ホール / 全席指定

友の会

なみきり限定セット10,000円

[特等席(1枚)・歌舞伎プレセミナー・プログラム・京都下鴨茶寮弁当(お茶付き)]
※浪切のみ限定150セット発売

特等席 8,000円 一等席 4,800円 二等席 3,800円
三等席 1,500円 車椅子席 8,000円

一般

なみきり限定セット11,000円

[特等席(1枚)・歌舞伎プレセミナー・プログラム・京都下鴨茶寮弁当(お茶付き)]
※浪切のみ限定150セット発売

特等席 9,000円 一等席 5,800円 二等席 4,800円
三等席 3,000円 車椅子席 9,000円

★学生(高校生以下)は一般価格の半額 ※すべて税込 ※未就学児入場不可
※なみきり限定セットは、窓口と電話のみの販売です。
また、7/10(金)までの期間限定販売となります。
但し、販売状況によっては販売期間前に終了する場合があります。

チケット
発売日

【友の会】発売中 【一般】5/8(金)

主催：岸和田市立浪切ホール指定管理者

企画：(公社)全国公立文化施設協会 製作：松竹株式会社

○ 交通アクセス **駐車場終日無料**

- ・お車 / 阪神高速湾岸線「岸和田南インター」を下りて大阪方面へ約400m。
- ・電車 / 南海本線「なんば」駅から急行で「岸和田」駅へ約25分。
岸和田駅下車。中央口を出て駅前商店街(西側)を直進徒歩約15分。
休館日 / 毎月第3月曜日とその翌日、敬老の日の前3日間

南海浪切ホール

浪切チケットカウンター ☎072-439-4915

中小企業のためのDX事例

自作ツールで進める 現場の見える化と自律化

今回は、自作ツールで現場課題を解決した金属加工業の事例です。東京都青梅市にある武州工業株式会社は、創業以来黒字経営を続ける自動車・医療機器向け金属パイプ部品メーカーです。

同社の特徴は、1人の技術者が材料調達、加工、納期管理まで一貫して担う「1個流し生産」にあります。この方式は、多品種少量生産や短納期対応に強みを持つ一方、作業者ごとの判断や動き方が生産性や品質に影響しやすい面もあります。そこで同社は、1個流し生産の強みを生かしつつ、その課題を補う手段として現場起点のデジタル化を進めました。その中核となったのが、自作のデジタルツールです。代表例は、スマートフォン加速度センサーで設備のショット数をカウントし、計画と実績の差分を時系列グラフで表示

する仕組みです。作業者は手元の画面で進捗（しんちよく）を確認でき、遅れがあれば作業順やペーシングを見直し、余裕があれば次工程を意識して動けるようになりました。さらに、設備の停止理由も把握できるようにしたこと、ばらつき要因分析と改善が進み、生産性が約2割改善した事例も紹介されています。

この仕組みの意義は、単なる稼働記録にとどまらない点にあります。ショット数の推移を見れば、進み具合だけでなく、停止時間やペースの乱れにも気づきやすくなります。現場の状況をデータとして示し、作業者に判断材料を提供することで、従業員が自ら考え、行動することが促されました。1個流し生産では、一人一人の判断力が競争力に直結するため、同社のデジタル化は省力化や効率化に

加え、人材の自律化を支える取り組みとしても意味を持ちました。

同社はこの考え方を一つのツールで終わらせず、受発注、生産、在庫、品質などの情報共有にも広げました。自社開発の管理システムを基盤に、必要な情報を必要の人に、必要なタイミングで届ける仕組みを整え、現場改善を継続しやすい環境を築いたのです。この事例が示しているのは、デジタル化とは、働く人が状況を把握し、判断できる環境を整えることだという点です。1個流し生産では、一人一人の判断が生産性と品質を左右します。同社の取り組みは、自社の生産方式に合った形で判断を支える仕組みをつくることこそが、中小企業のDXの重要な方向性であることを示しています。（この事例は筆者取材時のものであり、現在では異なる場合があります）

PWCコンサルティング合同会社
PWC Intelligence
シニアマネージャー

大川 真史



～ Profile ～

大手国内シンクタンク、大手国産ソフトウェア会社などを経て現職。デジタル化、中堅・中小企業に関する情報発信に従事。これまで、デジタル化による新事業・サービス開発支援、中堅・中小企業のデジタル化に関する政策提言などを経験。経済産業省、経団連、経済同友会、日本商工会議所などでの講演やワークショップの企画運営の実績多数。ITコーディネータ。

首都圏を中心に店舗数を増やして注目されている新しいラーメンのカテゴリに「ちゃん系」があります。この〇〇系というのは、ラーメンの種類や提供スタイルなどを定めたある種の「流派」です。他に横浜発祥でどんこつしよゆスープをベースにした「家（いえ）系」や、野菜や肉などの具材を山盛りにしたボリューム勝負の「二郎系」などがあります。ちゃん系ラーメンはもともと東京・神田駅のガード下にある店を発祥としており、あっさりしよゆ風味で、具材もチャーシューやメンマなど実にオーソドックスな、昔ながらの中華そばといった趣です。コロナ禍を乗り越えて店舗数は順調に増え、ちゃん系ラーメン店の互助組織「ちゃんのれん組合」に属する店舗は20店舗以上に達しています。

ちゃん系ラーメンが人気を得ている理由は、あくまでも「普通だけれどおいしい」ラーメンを徹底して追求したところにあります。ラーメン店は比較的容易に出店できるため競争が激しく、開業・閉業が絶えない業種です。そのため、他店との差別化のために、スープのうまみのもととなるだしの素材や種類にこだわ

トレンド

Trend 通信

逆張りが持続性を生む『ローインパクト』なビジネスモデル

ちゃん系が注目されるのは、どんエスカレートする競争には乗らず、昔ながらのシンプルなラーメンで長年人気を得ている店を研究しそのノウハウをシステム化して、お店にとつても無理なく持続可能な運営マニュアルをつくり上げたところからです。例えば、トッピングのチャーシューは注文のたびに切り分けてフレッシュな状態で提供する、スープは冷めにくいように井の縁までたっぷり入れる、といったオペレーションで対応できておいしさに直結する要素をしっかりと押さえています。しかもこれらをマニュアル化することで、店員には特別な熟練を求めなくても、安定しておいしいラーメンを提供できるようにしています。店のデザインや世界観も奇をてらわれない安心感のあるものを採用しています。

珍しい特徴を持ったラーメンは、一度食べる分にはとてもおいしく満足感も高いのですが、それを毎回食べようとは思われない傾向があります。またこうしたものを求める客は、次はもっと面白い特徴あるラーメンはないかと次のお店に行ってしまう。同じ人が次にまた来てくれるのは、しばらく間を置いてからとなります。

一方でちゃん系は一時のインパクトよりも、普段使いで満足できるラーメンを目指しています。リピーターの中には1週間のうち何度も足を運ぶ人もいえるようです。地味だけど持続的に利用したくなる、もうかるビジネスをつくるには、インパクト勝負ではなく、あえて「ローインパクト」であることが秘訣（ひけつ）なのかもしれません。



地域経済アナリスト/コンサルタンター
渡辺 和博 Watanabe Kazuhiko

合同会社ヒナニモ代表。元日経B.P.総合研究所上席研究員。筑波大学大学院理工学研究科修士課程修了後、日本経済新聞社入社。IT分野、経営分野、コンシューマ分野の専門誌の編集を担当。日経B.P.総合研究所上席研究員として全国の自治体・商工会議所などでコンサルティング、講演を実施。消費者起点をテーマにした商品育成を支援。2025年4月から現職。著書に『地方発ヒットを生む 逆算発想のものづくり』（日経B.P.社）、NHKラジオ「マイ！あさ」マイ！Bizコーナーでも地域の事業者の取り組みを定期的に紹介している。



社員研修

従業員にパソコンスキルを身につけてもらいたい社長様と
スキルアップしてさらに会社へ貢献したい従業員様へ

岸和田商工会議所
会員様 限定特典
.....
入会金 (3,000円) 無料
授業 1回無料

当教室は、社員研修を行っております。

従業員の方に「一般的なレベルの Word・Excel を操作できるようになってほしい」や「Excel の関数をつかえるようになってほしい」など、様々なご要望にお応えいたします。

社長様やご担当者様のご要望をお伺いさせていただき、従業員様とカウンセリング（パソコンスキルのチェック）をさせていただいたうえで、目標達成に向けたオリジナルのカリキュラムを作成させていただきます。

授業料 1,200 円 (1回 50分)

料金は安心の月謝制。一度に多額の費用は不要です。
※機器使用料 300 円 (1回 50分)、教室維持費 1,500 円 (1 か月) が別途必要です。

自由予約制 (ご予約変更・キャンセル無料)

お仕事が忙しい方でも大丈夫。
ご都合の良い日時を予約して通っていただけます。ご予約の変更・キャンセルも可能です。

完全個別授業

当教室は個別での授業なので、ご自身のペースで学習を進めていただけます。講師が常駐していますので、いつでもご質問していただけます。

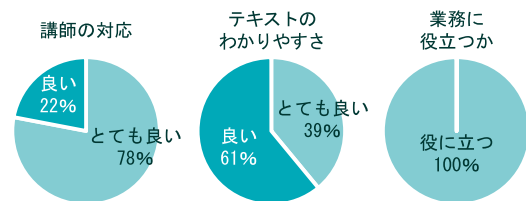

この様なお悩みございませんか？

- 手書きの見積書・請求書から卒業したい
- 従業員の時間を合わせて一斉に受講させることが難しい
- 自身がパソコンに詳しくないため、従業員にパソコンの指導ができない
- 従業員に研修を受けさせたいが、どこも費用が高く予算と合わない
- スマホ、タブレットを業務に取り入れたい
- ChatGPT を仕事に活かしたい

当教室なら解決できます！

社員研修の例



株式会社 H 様

【事業内容】

有料老人ホーム事業の企画・設立・運営・管理
訪問介護事業所および居宅介護支援事業所の運営

受講前のお悩み

従業員よりパソコンスキルを高めたなどの要望があったが、従業員のスキルがバラバラなうえ、各自の仕事があるため一斉に研修の時間を作るのはとても難しいです…予算もなるべく抑えたいと考えています。

受講後のご感想

岸和田商工会議所パソコン教室は、個別に授業を進めるため、従業員のスキルが違って各自のペースで無理なく学習を進めることができました！
また、低価格の月謝制のため、研修費が予算内に収まり助かりました！

Word も Excel も知らなかった操作を学習することができ、大変助かりました。



製造業 S 様

グラフや表を見栄えよく作成できるようになりました。業務に役立ちます。



医療・介護 N 様

お問合せはこちら

072-438-3981

岸和田商工会議所パソコン教室

住 所：〒596-0045 岸和田市別所町 3 丁目 13 番 26 号

営業時間：月木土 ▶ 10:00 ~ 17:00 / 火水金 ▶ 10:00 ~ 20:30

定 休 日：日 / 祝 / 年末年始 ホームページはこちら ▶





すべては安心を超えた感動のために
株式会社 **奥保険事務所**



本 社：岸和田市上野町西11番19号
堺支店：堺市堺区宿院町西3丁1番28号

毎日情報発信中！！
ぜひフォローしてください！



健康経営優良法人
事業継続力強化計画認定
BCP 策定
ご支援いたします！



業務に必要なさまざまな保険についてプロの目線でアドバイスいたします。

損害保険のセカンドオピニオン
法人保険見直し専門店
<https://osaka-hojinhoken.com/>



岸和田グランドホール
<https://grandhall.co.jp/>

☎ 0120-16-3390



挙式・披露宴から各種パーティー・歓送迎会・同窓会・町会親睦会
— 300名様 収容の大宴会場をはじめ 15会場を完備 —



パーティー・宴会・町会親睦会は、岸和田グランドホールまでお気軽にご相談下さい。

ベルコシティホール
<https://cityhall.co.jp>

☎ 0120-43-4304



お葬儀のご相談 なんでも価格をはじめご質問下さい。

葬祭ディレクターが皆様の疑問・質問に即！お答えいたします。 シティホールは泉州地域で合計 23 会館を運営予定！

岸和田市内に
合計 7 会館！



シティホール岸和田新島



シティホール豊水



シティホール岸和田



シティホール岸和田南



シティホール久米田



シティホール下松



シティホール五軒屋

【担当地域 和泉市・高石市・泉大津市・忠岡町・岸和田市・貝塚市・船取町・泉佐野市・田尻町・泉南市・飯南市・岬町】

昭和三十一年五月七日
第三種郵便物認可

令和八年五月十日発行
岸和田商工会議所情報(毎月十日)

第九〇月一號

発行所
岸和田商工会議所
編集発行人
岸和田商工会議所

岸和田市別所町三丁目一三番二六号
TEL 〇七二四三九一五〇三三(代)
FAX 〇七二四三六二一三〇三〇

(定価一五〇円)
(講読料一五〇円は
会費に含まれている)

鉄工所発!

自社製タンクで造った岸和田産クラフトビール



岸和田ビール



岸和田ビールは
飲みやすいビール造りを
モットーとしています。

国内・海外のクラフトビールコンテストでも金賞・チャンピオンの称号を複数獲得しました。



大阪府岸和田市臨海町7-1
☎072-438-0557



← オンラインショップはこちら
<https://www.kishiwada-beer.com/>



← 公式インスタグラムはこちら
新商品やお得な情報を発信中!



安心と信頼の北海の鏡板

鏡板はあらゆる産業の圧力容器
設備機器に使用される必需品です。

株式会社北海鉄工所・本社
大阪府岸和田市臨海町20-13
☎072-437-6661



車両事業部

社会生活に欠かすことのできない鉄道車両。側梁加工を主力製品として、主要取引である日本を代表する各鉄道車両メーカー様に安心と信頼の各種台車部品をお届けさせて頂いています。

☎072-438-3323



モニュメントファクトリーホッカイ

企業・団体・学校・公共施設のアニバーサリーなどに金属製モニュメント、建築造形金物の作成をいたします。高度な技術と確かな信頼でお客様の思いをカタチにします。



大阪府岸和田市臨海町7-3
☎072-438-4044



- ① クラフトビール工場・自社製タンク
- ② 4千トダイクッションプレス機
- ③ 作品・鐵庭 TETSU-NIWA
- ④ 作例・ばらサミットモニュメント



株式会社 北海鉄五灰

