DONCHAKA FESTA

春の どんチャカフェスタ

第23回 みんなDay参加

DONCHAKA

2026 SPRING

最新情報はこちら！



©岸和田市イメージキャラクター ちきりくん#074

2026.4.5(日) 10:00～16:00

各商店街 どんチャカセール

参加店でお得セール!!



岸和田駅前通商店街旧関西みらい銀行前 どんチャカステージ

音楽、ダンス、パフォーマンスなど、多彩な団体がステージに集結！
地元高校生によるエネルギッシュな演奏も登場します。
世代を超えて、みんなで思いっきり楽しみましょう！

岸和田駅前通商店街アーケード内 ええ！きまえ市

どんチャカフェスタ特別企画！
岸和田の魅力がぎゅっと
詰まった物産展へようこそ！

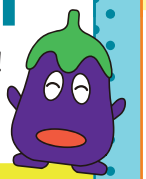

岸和田駅前通商店街に、地域自慢の
食品や雑貨、こだわりの加工品などが大集合。

公式Instagram フォロー＆コメントキャンペーン







公式アカウントフォロー＆
対象投稿へコメントすると、
抽選で豪華賞品が当たる！

1. 公式アカウントをフォロー！
2. 対象投稿にコメントしよう！
3. 当選すると後日ダイレクトメッセージが届く！

↓詳しくは↓

※写真はイメージです。 @donchaka.festa

岸和田駅前通商店街 消防車がやってくる！

時間 10:00～12:00

●消防車両展示 ●写真撮影



同時開催 岸和田市お城まつり



3.28(土)～29(日) 岸和田うまいもんフェスタ
4.4(土)～5(日) 泉州の物産展・キッチンカー
二の丸広場ステージイベント
4.5(日) 野点・邦楽演奏 ほか

主催 岸和田TMO（岸和田商工会議所）
岸和田駅前通商店街
城見橋筋商店街、南海浪切ホール、
岸和田カンカンベイサイドモール、
岸和田市観光振興協会、岸和田市

■イベント開催に伴うご協力のお願い

日頃、岸和田TMOに何かとご協力賜りお礼申し上げます。さて「みんなDay参加！どんチャカフェスタ」は中心市街地活性化のために、南海本線岸和田駅から岸和田カンカンベイサイドモールに至る駅西側２商店街において、来る4月5日（日）に開催することになりました。つきましては、本催しを各商店街の道路等を使用し開催させて頂きます。この主旨をご理解の上、開催中、設営等につきましては地元（町内会）の皆様には特に“午前8時～午後6時まで”ご迷惑をおかけしますのでご協力をお願い申し上げます。

大阪ミュージアム
Osaka, "The Museum"

STAMP
4.5【日】
10:00～16:00
RALLY

どんチャカ 春のスタンプラリー

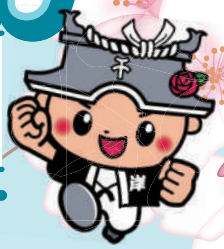

©岸和田市イメージキャラクター
ちきりくん#074

お楽しみ賞品



❶ Nintendo Switch2 1台

内容は当日発表予定！
お楽しみに

❷ 南海浪切ホール 指定席予約券 ペア3組(6枚)

全てまわって受付すると
参加賞プレゼント&『お楽しみ抽選応募用紙』獲得!!



A 岸和田駅前通商店街
アヤコ食堂向かい総合受付

B わだてん前
どんチャカステージ付近

C 城見橋筋商店街
イベント会場

D 観光交流センター
岸和田市二の丸広場

E きしわだ自然資料館
1Fロビー

F 南海浪切ホール
1Fロビー

各会場はマップをチェック！

▲▲▲ 全体MAP

抽選応募用紙は、岸和田駅前通商店街内(アヤコ食堂向かい総合受付)で配布します。

スタンプをすべて集めた方には、どんチャカフェスタ総合受付で「参加賞」と「お楽しみ抽選応募用紙」をお渡しします。
応募用紙に必要事項とアンケートを記入し、応募ボックスへご投函ください。後日、抽選でお楽しみ賞品が当たります！
(※お一人様1枚のみ応募可能です。当選者の発表は、賞品の発送をもって代えさせていただきます。)

各商店街 どんチャカイベント

岸和田駅前通商店街
消防車がやってくる!、えぇ!きまえ市
ゲーム(ダーツ・ひもつり・テンカウントチャレンジ)



城見橋筋商店街
ポップコーン、お菓子の詰め合わせ



＼当日限り各商店街で使える 無料チケット／

岸和田駅前通商店街
ダーツ
お1人様1回無料 ／ 先着200名
2026 4.5 [日曜日] 当日限り
確認印

城見橋筋商店街
お菓子詰め合わせ
お1人様おひとつ無料 ／ 先着300名
2026 4.5 [日曜日] 当日限り
確認印